







ภาคผนวก จ-16 : ผลการดำเนินกิจกรรมมวลชนสัมพันธ์ (CSR)

กิจกรรมมวลชนสัมพันธ์
บริษัท เมืองอุตสาหกรรมอุดรธานี จำกัด

<div data-bbox="375 369 1220 913"> <p>กิจกรรม CSR และชุมชนสัมพันธ์</p> <div data-bbox="411 465 845 627"> <p>1 มีนาคม 2566 งานทำบุญประจำปีชุมชนรอบนิคมฯ หมู่บ้านหนองแหลม-โคกนาคลอง โดยมี นาย อมร พรหมดีราช ผู้จัดการโครงการ เป็นผู้แทนมอบเงินร่วมทำบุญ</p> </div> <div data-bbox="866 443 1157 660">  </div> <div data-bbox="459 678 742 896">  </div> <div data-bbox="766 716 1200 846"> <p>14 มกราคม 2566 ผู้แทนนิคมฯอุดรธานี มอบเงินสนับสนุน กิจกรรมงานวันเด็กปี 2566 แก่ นายกเทศมนตรีเทศบาลตำบลหนองไฟ</p> </div> </div>	
<div data-bbox="319 936 683 1377">  </div> <div data-bbox="821 952 1356 1355">  </div>	
<p>นำพัดลมไอน้ำร่วมงานฉาปนกิจร่างพระอาจารย์ ณ วัดเวฬุวนาราม ต.โนนสูง</p>	
<div data-bbox="228 1507 766 1915">  </div> <div data-bbox="821 1507 1364 1915">  </div>	
<p>ถวายสังฆทาน และหลอดไฟ ที่วัดประชาราษฎร์บำรุง</p>	

ภาคผนวก จ-17 : รายงานผลการสำรวจสภาพเศรษฐกิจ สังคม
และความคิดเห็นของประชาชน ระยะก่อสร้าง

รายงานผลการสำรวจความคิดเห็นสภาพเศรษฐกิจ-สังคม



เมืองอุตสาหกรรมอุดรธานี

โครงการนิคมอุตสาหกรรมอุดรธานี ของบริษัท เมืองอุตสาหกรรมอุดรธานี จำกัด

ช่วงดำเนินการสำรวจ ระหว่างวันที่ 15-21 กรกฎาคม พ.ศ. 2562



บริษัท กรีนเนอร์ คอนซัลแทนท์ จำกัด
GREENER CONSULTANT CO., LTD.

19/1-2 อาคารวังเด็ก 3 ชั้นที่ 7 ห้องเลขที่ 701 ถนนวิภาวดีรังสิต แขวงจอมพล เขตจตุจักร กรุงเทพฯ 10900

Tel : 02-272-2727 Fax : 02-272-2728 E-mail : admin@greener.co.th

www.greener.co.th

จ-17-1

สิงหาคม 2562

สารบัญ

	หน้า
1. วัตถุประสงค์	1
2. พื้นที่ศึกษา	1
3. วิธีการศึกษา	4
4. วิธีการและเครื่องมือที่ใช้	7
5. การวิเคราะห์ข้อมูล	12
6. การรับรู้/รับทราบข้อมูลโครงการก่อนการสัมภาษณ์	15
7. ผลการสำรวจสภาพเศรษฐกิจ-สังคม	16

เอกสารแนบ

- เอกสารแนบ 1 แบบสัมภาษณ์ความคิดเห็นของหน่วยงานที่เกี่ยวข้อง
ผู้นำชุมชน และประชาชนรายครัวเรือน
- เอกสารแนบ 2 แผนภาพรายละเอียดโครงการ
- เอกสารแนบ 3 ผลการสำรวจความคิดเห็นประชาชนรายครัวเรือน

สารบัญรูป

	หน้า
รูปที่ 2-1 พื้นที่ศึกษาในการสำรวจสภาพสังคมเศรษฐกิจ รัศมี 5 กิโลเมตร	2
รูปที่ 3-1 ตัวอย่างบรรยากาศการสำรวจความคิดเห็น	10

สารบัญตาราง

ตารางที่ 3-1 จำนวนตัวอย่างที่สำรวจสภาพสังคม-เศรษฐกิจ รายครัวเรือนในเขตการปกครอง รูปแบบเทศบาลโครงการนิคมอุตสาหกรรมอุดรธานี ของบริษัท เมืองอุตสาหกรรมอุดรธานี จำกัด	9
ตารางที่ 3-2 จำนวนตัวอย่างที่สำรวจสภาพสังคม-เศรษฐกิจ รายครัวเรือนในพื้นที่การปกครอง รูปแบบองค์การบริหารส่วนตำบลโครงการนิคมอุตสาหกรรมอุดรธานี ของบริษัท เมืองอุตสาหกรรมอุดรธานี จำกัด	10
ตารางที่ 7-1 ผลการสำรวจความคิดเห็นของตัวแทนหน่วยงานที่เกี่ยวข้อง	17
ตารางที่ 7-2 ผลการสำรวจความคิดเห็นของผู้นำชุมชน	27

**การสำรวจความคิดเห็นของประชาชนและผู้มีส่วนได้เสียต่อสภาพเศรษฐกิจ-สังคม
และการดำเนินงานโครงการนิคมอุตสาหกรรมอุดรธานี ของบริษัท เมืองอุตสาหกรรมอุดรธานี จำกัด**

โครงการได้สำรวจความคิดเห็น เพื่อรวบรวมข้อมูลด้านสภาพเศรษฐกิจ-สังคม การดำรงชีวิต รวมถึงความคิดเห็นเกี่ยวกับการดำเนินโครงการ ด้วยการสำรวจความคิดเห็นในระดับหน่วยงานที่เกี่ยวข้อง ผู้นำชุมชน และครัวเรือนในเขตพื้นที่ศึกษา ซึ่งได้ทำการสำรวจระหว่างวันที่ 15-21 กรกฎาคม พ.ศ. 2562 โดยมีรายละเอียดดังนี้

1. วัตถุประสงค์

- (1) เพื่อศึกษาสภาพเศรษฐกิจ-สังคม การประกอบอาชีพ รายได้ สุขภาพอนามัย สาธารณูปโภค และสภาพความเป็นอยู่ของประชาชนที่อยู่ในพื้นที่ศึกษา
- (2) เพื่อรับทราบปัญหาเกี่ยวกับสภาพแวดล้อม และปัญหาสังคมในปัจจุบัน ที่ส่งผลกระทบต่อการดำเนินชีวิตของประชาชนในชุมชน
- (3) เพื่อสำรวจผลกระทบทั้งทางบวกและทางลบที่เกิดจากการดำเนินโครงการ
- (4) เพื่อสำรวจความพึงพอใจและความเชื่อมั่นในการดำเนินโครงการ
- (5) เพื่อสำรวจความคิดเห็น ข้อเสนอแนะและข้อห่วงกังวลของประชาชน รวมถึงความสอดคล้องของการดำเนินการโครงการต่อการพัฒนาของชุมชน

2. พื้นที่ศึกษา

พื้นที่ศึกษากำหนดจากที่ตั้งโครงการ ภายในรัศมี 5 กิโลเมตร ครอบคลุมพื้นที่เขตการปกครองของเทศบาลตำบลบ้านจั่น เทศบาลตำบลหนองขอนกว้าง เทศบาลตำบลหนองไผ่ เทศบาลเมืองโนนสูง-น้ำคำ องค์การบริหารส่วนตำบลโนนสูง องค์การบริหารส่วนตำบลหนองนาคำ และองค์การบริหารส่วนตำบลห้วยสามพาด อำเภอเมือง จังหวัดอุดรธานี ซึ่งกลุ่มตัวอย่างที่ทำการสำรวจสภาพเศรษฐกิจ-สังคมและความคิดเห็นต่อการดำเนินโครงการ แสดงดังรูปที่ 2-1 มีรายละเอียดดังนี้

- (1) เทศบาลตำบลบ้านจั่น ได้แก่
 - ชุมชนศรีประจักษ์

(2) เทศบาลตำบลหนองขอนกว้าง ได้แก่

- หมู่ที่ 1 บ้านหนองแวง
- หมู่ที่ 5 บ้านอีเสียน
- หมู่ที่ 8 บ้านหนองแหลม

(3) เทศบาลตำบลหนองไผ่ ได้แก่

- หมู่ที่ 1 บ้านหนองไผ่
- หมู่ที่ 2 บ้านแม่นนท
- หมู่ที่ 4 บ้านหนองตะไก้
- หมู่ที่ 5 บ้านหนองตะไก้เหนือ
- หมู่ที่ 6 บ้านหนองนาเจริญ
- หมู่ที่ 7 บ้านหนองตะไก้น้อย
- หมู่ที่ 8 บ้านหนองหิน
- หมู่ที่ 9 บ้านทอนกลาง
- หมู่ที่ 11 บ้านหนองนาทองคำ

(4) เทศบาลเมืองโนนสูง-น้ำคำ ได้แก่

- ชุมชนในเทศบาลเมืองโนนสูง-น้ำคำ

(5) องค์การบริหารส่วนตำบลโนนสูง ได้แก่

- หมู่ที่ 3 บ้านชัยพร
- หมู่ที่ 4 บ้านข้าวสาร
- หมู่ที่ 5 บ้านหนองโสกดาว
- หมู่ที่ 6 บ้านทุ่งโพธิ์
- หมู่ที่ 8 บ้านหนองหมื่นเท่า
- หมู่ที่ 10 บ้านเสมา
- หมู่ที่ 11 บ้านป่าหวาย
- หมู่ที่ 12 บ้านข้าวสารน้อย
- หมู่ที่ 13 บ้านหนองแคน
- หมู่ที่ 14 บ้านชัยเจริญ

(6) องค์การบริหารส่วนตำบลหนองนาคำ ได้แก่

- หมู่ที่ 2 บ้านโคก
- หมู่ที่ 4 บ้านหนองหว้า
- หมู่ที่ 5 บ้านหนองไผ่
- หมู่ที่ 7 บ้านจำปา

(7) องค์การบริหารส่วนตำบลห้วยสามพาด ได้แก่

- หมู่ที่ 3 บ้านโนนสมบูรณ์
- หมู่ที่ 4 บ้านอิทุย
- หมู่ที่ 8 บ้านแขวงเหนือ
- หมู่ที่ 9 บ้านปาก้าว
- หมู่ที่ 12 บ้านโนนสมบูรณ์

3. วิธีการศึกษา

การกำหนดลักษณะของกลุ่มตัวอย่างที่ดีซึ่งมีสองประการหลักด้วยกัน คือกลุ่มตัวอย่างต้องเป็นตัวแทนที่ดีของประชากรในพื้นที่ศึกษา และกลุ่มตัวอย่างต้องมีขนาดเหมาะสมเพียงพอในการคัดเลือกตัวแทนที่ดีของประชากร การวางแผนคัดเลือกหาตัวอย่างเริ่มต้นโดยการสำรวจพื้นที่เป้าหมายก่อนเพื่อศึกษาภาพรวมลักษณะการรวมตัวของประชากร ซึ่งพบว่าชุมชนที่อยู่ในพื้นที่ศึกษามีลักษณะการรวมตัวของประชากรที่คล้ายคลึงกัน ไม่แตกต่างกันมากนัก

การสำรวจความคิดเห็น ได้สำรวจทั้งในระดับหน่วยงานที่เกี่ยวข้อง ผู้นำชุมชน และประชาชนในพื้นที่ศึกษา โดยใช้แบบสอบถามเป็นเครื่องมือในการเก็บรวบรวมข้อมูลสภาพเศรษฐกิจ-สังคม และความคิดเห็นเกี่ยวกับการดำเนินโครงการ ซึ่งวิธีการสำรวจข้อมูล และการกำหนดจำนวนตัวอย่าง อธิบายได้ดังนี้

(1) การกำหนดตัวอย่าง และวิธีการเก็บข้อมูล

การกำหนดตัวอย่าง คือ การเลือกกลุ่มตัวแทนประชากรจากจำนวนประชากรทั้งหมดด้วยวิธีการใดวิธีการหนึ่ง เพื่อเป็นตัวแทนในการศึกษาและเก็บข้อมูล โดยข้อมูลที่นำมาวิเคราะห์จะเป็นตัวแทนในการสะท้อนความคิดเห็นของประชากรที่ทำการศึกษาได้ การศึกษาคครั้งนี้จึงกำหนดกลุ่มตัวอย่าง ประกอบด้วยหน่วยงานที่เกี่ยวข้อง ผู้นำชุมชน และประชาชน โดยมีวิธีการสุ่มตัวอย่างที่แตกต่างกันไป ซึ่งการสุ่มตัวอย่าง เป็นวิธีการได้มาของกลุ่มตัวอย่างที่มีความเป็นตัวแทนที่ดี และจะมีวิธีการสุ่มที่สอดคล้องกับคุณลักษณะของประชากร อธิบายได้ดังนี้

1) ระดับหน่วยงานที่เกี่ยวข้อง

การสำรวจความคิดเห็นในระดับหน่วยงานที่เกี่ยวข้องได้ใช้การเลือกตัวอย่างแบบเจาะจง ซึ่งหน่วยงานดังกล่าวมีหน้าที่บริหารจัดการในพื้นที่โดยตรง ดูแลด้านการพัฒนาท้องถิ่นเป็นหลัก รวมถึงหน่วยงานที่ดูแลภายในพื้นที่ศึกษา โดยกลุ่มเป้าหมายประกอบด้วย หน่วยงานด้านสาธารณสุข หน่วยงานด้านการปกครอง สถาบันการศึกษา สถาบันศาสนา และหน่วยงานด้านอื่นๆ ที่เกี่ยวข้องกับการพัฒนาด้านอุตสาหกรรมหรือพื้นที่ใกล้เคียงโครงการ ซึ่งมีวิธีการเก็บตัวอย่างโดยการสัมภาษณ์ตัวแทนของหน่วยงานต่างๆ

2) ระดับผู้นำชุมชน

การสำรวจความคิดเห็นในระดับผู้นำชุมชนใช้การเลือกตัวอย่างแบบเจาะจง เช่นเดียวกับหน่วยงานที่เกี่ยวข้อง โดยผู้นำชุมชนที่มีบทบาทหน้าที่ทางสังคมที่ได้รับการยอมรับจากชุมชน และสามารถให้ข้อมูลที่สะท้อนความคิดเห็นในภาพรวมของชุมชนได้ ซึ่งการศึกษาความคิดเห็นของผู้นำชุมชนในครั้งนี้เป็นการสุ่มตัวอย่างจากกลุ่มเป้าหมายประกอบด้วย กำนัน ผู้ใหญ่บ้าน ประธานชุมชน สมาชิกองค์การบริหารส่วนตำบล กลุ่มอาสาสมัครสาธารณสุขประจำหมู่บ้าน (อสม.) และคณะกรรมการชุมชนที่อยู่ในเขตพื้นที่ศึกษาของโครงการ ซึ่งมีวิธีการเก็บตัวอย่างโดยการสัมภาษณ์ผู้นำชุมชนในพื้นที่ต่างๆ โดยรอบโครงการอย่างน้อย 1 ตัวอย่างต่อหนึ่งชุมชน

3) ระดับประชาชน

การสำรวจความคิดเห็นระดับประชาชนได้ทำการเก็บตัวอย่างชุมชนที่อยู่ในรัศมีพื้นที่ศึกษา 5 กิโลเมตรรอบที่ตั้งโครงการ การสุ่มตัวอย่างระดับประชาชนได้ทำการสุ่มให้กระจายครอบคลุมกลุ่มเป้าหมาย และกลุ่มผู้มีส่วนได้เสียจากการดำเนินโครงการ ซึ่งมีการกำหนดขนาดกลุ่มตัวอย่าง ดังนี้

- **การกำหนดขนาดของกลุ่มตัวอย่าง** การสุ่มตัวอย่างระดับประชาชนในการสำรวจในครั้งนี้ ได้ทำการกำหนดกลุ่มตัวอย่างโดยใช้สูตรของ Taro Yamane เนื่องจากเป็นสูตรที่ใช้คำนวณขนาดของกลุ่มตัวอย่างในกรณีที่ทราบจำนวนประชากรแน่นอน (จิตราภา กุณทลบุตร, 2550, Yamane, T. 1973: 1088) ซึ่งจากการกำหนดพื้นที่ศึกษารัศมี 5 กิโลเมตรรอบที่ตั้งโครงการ พบว่ามีพื้นที่หมู่บ้าน/ชุมชนที่อยู่ในขอบเขตพื้นที่ศึกษาบางส่วน ซึ่งได้ทำการสำรวจทั้งหมู่บ้าน เนื่องจากในการกำหนดสัดส่วนจำนวนตัวอย่างบริษัทที่ปรึกษาได้นำข้อมูลจำนวนครัวเรือนทั้งหมู่บ้าน/ชุมชน มาคำนวณทางสถิติ รายละเอียดการกำหนดจำนวนตัวอย่างสรุปได้ดังนี้

$$n = \frac{N}{1 + Ne^2} \text{----- (1)}$$

โดยที่ n คือ จำนวนตัวอย่าง

N คือ จำนวนหน่วยครัวเรือนในพื้นที่ศึกษา

e คือ ความคลาดเคลื่อนที่ยอมรับได้ (ร้อยละ 5)

แทนค่า

- จำนวนตัวอย่างในพื้นที่ศึกษารูปแบบการปกครองในเขตเทศบาล

$$n = \frac{7,829}{1 + (7,829 \times (0.05)^2)}$$

$$n = 380.56$$

$$n \approx 381 \text{ ตัวอย่าง}$$

ดังนั้น ขนาดของกลุ่มตัวอย่างที่ทำการสำรวจต้องไม่น้อยกว่า 381 ตัวอย่าง

- จำนวนตัวอย่างในพื้นที่ศึกษารูปแบบการปกครองในเขตองค์การบริหารส่วนตำบล

$$n = \frac{6,493}{1 + (6,493 \times (0.05)^2)}$$

$$n = 376.79$$

$$n \approx 377 \text{ ตัวอย่าง}$$

ดังนั้น ขนาดของกลุ่มตัวอย่างที่ทำการสำรวจต้องไม่น้อยกว่า 377 ตัวอย่าง

เมื่อได้จำนวนตัวอย่างทั้งหมดที่คำนวณจากจำนวนครัวเรือนทั้งหมดแล้ว นำมาแบ่งเป็นสัดส่วนเพื่อหาจำนวนตัวอย่างที่เหมาะสมของแต่ละชุมชน ดังสมการที่ (2)

$$A = \frac{n_1 n}{N} \text{ ----- (2)}$$

เมื่อ n_1 คือ จำนวนครัวเรือนของชุมชนหรือหมู่บ้าน
 N คือ จำนวนครัวเรือนทั้งหมดในพื้นที่ศึกษา
 n คือ จำนวนตัวอย่างทั้งหมดจากสมการ (1)
 A คือ จำนวนตัวอย่างของแต่ละชุมชน

สัดส่วนระหว่างจำนวนตัวอย่างกับจำนวนครัวเรือนแต่ละขอบเขตการปกครอง สรุปได้ดังนี้

- **พื้นที่ศึกษาในเขตการปกครองรูปแบบเทศบาล** พบว่า ขนาดของกลุ่มตัวอย่างในการสำรวจต้องไม่น้อยกว่า 381 ตัวอย่าง ซึ่งในการสำรวจจริงโครงการได้สำรวจมากกว่าจำนวนที่คำนวณได้ คือ 388 ตัวอย่าง ซึ่งสัดส่วนตัวอย่างทั้งหมดกับจำนวนครัวเรือนในแต่ละหมู่บ้านในตำบลต่างๆ แสดงดังตารางที่ 3-1

- **พื้นที่ศึกษาในเขตการปกครองรูปแบบองค์การบริหารส่วนตำบล** พบว่า ขนาดของกลุ่มตัวอย่างในการสำรวจต้องไม่น้อยกว่า 377 ตัวอย่าง ซึ่งในการสำรวจจริงโครงการได้สำรวจมากกว่าจำนวนที่คำนวณได้ คือ 384 ตัวอย่าง ซึ่งสัดส่วนตัวอย่างทั้งหมดกับจำนวนครัวเรือนในแต่ละหมู่บ้านในตำบลต่างๆ แสดงดังตารางที่ 3-2

- **วิธีการเก็บตัวอย่าง** บริษัทที่ปรึกษาได้ดำเนินการสำรวจความคิดเห็นในระดับครัวเรือน โดยสัมภาษณ์หัวหน้าครัวเรือนหรือตัวแทนครัวเรือน ซึ่งมีการกำหนดจำนวนตัวอย่างที่ชัดเจน เพื่อเป็นตัวแทนที่ดีของกลุ่มประชากร ในการสำรวจจริงบริษัทที่ปรึกษาได้ทำการสำรวจสอดคล้องกับจำนวนตัวอย่างที่กำหนดไว้ในแต่ละหมู่บ้าน การสุ่มกลุ่มตัวอย่างได้อาศัยความน่าจะเป็น ซึ่งกลุ่มตัวอย่างที่สมาชิกทุกๆ หน่วยของประชากรมีโอกาสอย่างเท่าเทียมกันที่จะเป็นตัวแทนที่ดีโดยเก็บตัวอย่างด้วยวิธีสุ่มอย่างเป็นระบบด้วยการแบ่งประชากรออกเป็นช่วงเท่าๆ กัน ซึ่งการสุ่มจะสุ่มช่วงแรกเพียงช่วงเดียว ช่วงต่อไปจะถูกเลือกโดยอัตโนมัติ ยกตัวอย่างเช่น หมู่ที่ 3 บ้านชัยพร ตำบลโนนสูง มีจำนวน 788 หลังคาเรือน ต้องการตัวอย่างจำนวน 46 หลังคาเรือน จึงแบ่งหลังคาเรือนออกเป็นช่วง ช่วงละเท่าๆ กัน จะได้ประมาณช่วงละ 18 หลังคาเรือน และทำการสุ่มจุดเริ่มต้นโดยเริ่มต้นที่หลังคาเรือนแรกของทั้งสองฝั่งถนน ดังนั้น หลังคาเรือนที่จะเป็นตัวอย่างต่อไปต้องนับไปอีก 27 หลังคาเรือน จึงทำการเก็บตัวอย่าง ถ้าตัวอย่างที่ถูกสุ่มไม่สามารถทำการเก็บข้อมูลได้ จะเก็บข้อมูลตัวอย่างที่อยู่ใกล้เคียงกัน และทำการสุ่มด้วยวิธีนี้ไปเรื่อยๆ จนครบขนาดกลุ่มตัวอย่าง 46 หลังคาเรือน ทั้งนี้ เพื่อให้ผลการสำรวจที่ได้มีคุณภาพและสามารถเป็นตัวแทนของประชาชน จะทำการสัมภาษณ์ หลังคาเรือนละ 1 ตัวอย่างเท่านั้น ภาพบรรยากาศการสัมภาษณ์ความคิดเห็นรายครัวเรือน แสดงดังรูปที่ 3-1

4. วิธีการและเครื่องมือที่ใช้

การสำรวจด้านสภาพเศรษฐกิจ-สังคมจะทำการแบ่งออกเป็น 3 กลุ่มตัวอย่าง คือ หน่วยงานที่เกี่ยวข้อง ผู้นำชุมชน และประชาชน โดยใช้แบบสอบถามเป็นเครื่องมือ ซึ่งแบบสอบถามมีโครงสร้างแน่นอน ชัดเจน คำถามมีลักษณะเป็นคำถามปลายปิดและคำถามปลายเปิด (ตัวอย่างแบบสอบถาม แสดงดังเอกสารแนบ 1) มีรายละเอียดดังนี้

(1) แบบสอบถามสำหรับหน่วยงานที่เกี่ยวข้อง

- ข้อมูลทั่วไปของผู้ให้สัมภาษณ์
- ความคิดเห็นต่อสภาพปัญหาสังคมและปัญหาสภาพแวดล้อมในปัจจุบันของชุมชนรอบที่ตั้งโครงการ
- ผลดีต่อชุมชนและสภาพแวดล้อมจากการดำเนินงานของโครงการฯ
- ผลเสียต่อชุมชนและสภาพแวดล้อมจากการดำเนินโครงการฯ

ตารางที่ 3-1

จำนวนตัวอย่างที่สำรวจสภาพสังคม-เศรษฐกิจ รายครัวเรือนในเขตการปกครองรูปแบบเทศบาล
โครงการนิคมอุตสาหกรรมอุดรธานี ของบริษัท เมืองอุตสาหกรรมอุดรธานี จำกัด

ตำบล	จำนวนครัวเรือน (หลังคาเรือน)	จำนวนตัวอย่างที่ คำนวณได้ (ตัวอย่าง)	จำนวนตัวอย่าง ที่สำรวจจริง (ตัวอย่าง)
(1) เทศบาลตำบลบ้านจั่น ^{1/} - ชุมชนศรีประจักษ์	280	13.61	14
(2) เทศบาลตำบลหนองขอนกว้าง ^{2/} - หมู่ที่ 1 บ้านหนองแวง	443	21.53	22
- หมู่ที่ 5 บ้านอี่เลียน	442	21.48	22
- หมู่ที่ 8 บ้านหนองแหลม	1,178	57.26	58
(3) เทศบาลตำบลหนองไผ่ ^{3/} - หมู่ที่ 1 บ้านหนองไผ่	461	22.41	23
- หมู่ที่ 2 บ้านแมนนท์	297	14.44	15
- หมู่ที่ 4 บ้านหนองตะไก้	244	11.86	12
- หมู่ที่ 5 บ้านหนองตะไก้เหนือ	189	9.19	10
- หมู่ที่ 6 บ้านหนองนาเจริญ	283	13.76	14
- หมู่ที่ 7 บ้านหนองตะไก้น้อย	292	14.19	15
- หมู่ที่ 8 บ้านหนองหิน	106	5.15	6
- หมู่ที่ 9 บ้านหนองกลาง	39	1.90	2
- หมู่ที่ 11 บ้านหนองนาทองคำ	94	4.57	5
(4) เทศบาลเมืองโนนสูง-น้ำคำ ^{4/} - ชุมชนในเทศบาลเมืองโนนสูง-น้ำคำ	3,481	169.21	170
รวม	7,829	380.56	388

หมายเหตุ : ^{1/} งานทะเบียนราษฎร เทศบาลตำบลบ้านจั่น, 2562

^{2/} งานทะเบียนราษฎร เทศบาลตำบลหนองขอนกว้าง, 2562

^{3/} งานทะเบียนราษฎร เทศบาลตำบลหนองไผ่, 2562

^{4/} งานทะเบียนราษฎร เทศบาลเมืองโนนสูง-น้ำคำ, 2562

ที่มา : รวบรวมโดยบริษัท กรีนเนอร์ คอนซัลแทนท์ จำกัด, 2562

ตารางที่ 3-2

**จำนวนตัวอย่างที่สำรวจสภาพสังคม-เศรษฐกิจ รายครัวเรือนในพื้นที่การปกครองรูปแบบองค์การบริหารส่วนตำบล
โครงการนิคมอุตสาหกรรมอุดรธานี ของบริษัท เมืองอุตสาหกรรมอุดรธานี จำกัด**

ตำบล	จำนวนครัวเรือน (หลังคาเรือน)	จำนวนตัวอย่างที่ คำนวณได้ (ตัวอย่าง)	จำนวนตัวอย่าง ที่สำรวจจริง (ตัวอย่าง)
(1) องค์การบริหารส่วนตำบลโนนสูง ^{1/}			
- หมู่ที่ 3 บ้านชัยพร	788	46	46
- หมู่ที่ 4 บ้านข้าวสาร	908	53	53
- หมู่ที่ 5 บ้านหนองโสกดาว	340	20	20
- หมู่ที่ 6 บ้านทุ่งโพธิ์	77	4	5
- หมู่ที่ 8 บ้านหนองหมื่นเท้า	497	29	29
- หมู่ที่ 10 บ้านเสมา	165	9.57	10
- หมู่ที่ 11 บ้านป่าหวาย	90	5.22	6
- หมู่ที่ 12 บ้านข้าวสารน้อย	446	25.88	26
- หมู่ที่ 13 บ้านหนองแคน	234	13.58	14
- หมู่ที่ 14 บ้านชัยเจริญ	429	24.89	25
(2) องค์การบริหารส่วนตำบลหนองนาคำ ^{2/}			
- หมู่ที่ 2 บ้านไก่อ	411	23.85	24
- หมู่ที่ 4 บ้านหนองหว้า	481	27.91	28
- หมู่ที่ 5 บ้านหนองไผ่	353	20.48	21
- หมู่ที่ 7 บ้านจำปา	475	27.56	28
(3) องค์การบริหารส่วนตำบลห้วยสามพาด ^{3/}			
- หมู่ที่ 3 บ้านโนนสมบูรณ์	198	11.49	12
- หมู่ที่ 4 บ้านอิทุย	129	7.49	8
- หมู่ที่ 8 บ้านแวงเหนือ	133	7.72	8
- หมู่ที่ 9 บ้านปาก้าว	123	7.14	8
- หมู่ที่ 12 บ้านโนนสมบูรณ์	216	12.53	13
รวม	6,493	376.79	384

หมายเหตุ : ^{1/} งานทะเบียนราษฎร องค์การบริหารส่วนตำบลโนนสูง, 2562

^{2/} งานทะเบียนราษฎร องค์การบริหารส่วนตำบลหนองนาคำ, 2562

^{3/} งานทะเบียนราษฎร องค์การบริหารส่วนตำบลห้วยสามพาด, 2562

ที่มา : รวบรวมโดยบริษัท กรีนเนอร์ คอนซัลแทนท์ จำกัด, 2562



รูปที่ 3-1 : ตัวอย่างบรรยากาศการสำรวจความคิดเห็น

6225_Monitor นิคมอุดร/2-62/F31



รูปที่ 3-1 (ต่อ) : ตัวอย่างบรรยากาศการสำรวจความคิดเห็น

- ข้อร้องเรียนจากการดำเนินงานของบริษัทฯ
- ความคิดเห็นเกี่ยวกับการดำเนินงานการส่งเสริม สนับสนุนงานด้านสังคม หรือ CSR ของบริษัทฯ
- ข้อเสนอแนะต่อโครงการ

(2) แบบสอบถามสำหรับผู้นำชุมชน

- ข้อมูลทั่วไปของผู้ให้สัมภาษณ์
- ความคิดเห็นต่อสภาพปัญหาสังคมและปัญหาสภาพแวดล้อมในปัจจุบันของชุมชนรอบที่ตั้งโครงการ
- ผลดีต่อชุมชนและสภาพแวดล้อมจากการดำเนินงานของโครงการฯ
- ผลเสียต่อชุมชนและสภาพแวดล้อมจากการดำเนินโครงการฯ
- ข้อร้องเรียนจากการดำเนินงานของบริษัทฯ
- ความคิดเห็นเกี่ยวกับการดำเนินงานการส่งเสริม สนับสนุนงานด้านสังคม หรือ CSR ของบริษัทฯ
- ข้อเสนอแนะต่อโครงการ

(3) แบบสอบถามสำหรับประชาชน

- ข้อมูลทั่วไปของผู้ให้สัมภาษณ์
- ข้อมูลด้านเศรษฐกิจ
- ข้อมูลด้านอนามัยสิ่งแวดล้อมและสาธารณสุขในชุมชน
- สภาพแวดล้อมในปัจจุบันของชุมชน
- ข้อมูลด้านสาธารณสุข/สุขภาพ
- การรับทราบข้อมูลข่าวสารโครงการฯ
- ความเชื่อมั่นต่อโครงการฯ และความต้องการของชุมชน
- ความคิดเห็นต่อการดำเนินโครงการ

5. การวิเคราะห์ข้อมูล

ข้อมูลที่ได้จากการสำรวจ บริษัทที่ปรึกษาได้นำมาวิเคราะห์ และประมวลผลการศึกษา โดยจำแนกการสรุปผลการสำรวจความคิดเห็นตามกลุ่มเป้าหมายที่ทำการสำรวจ ดังนี้

(1) การแปลผลโดยการสรุปประเด็น

กลุ่มเป้าหมายที่แปลผลด้วยวิธีนี้ คือ กลุ่มเป้าหมายหน่วยงานราชการที่เกี่ยวข้องต่อการดำเนินโครงการ และผู้นำชุมชน แบบสอบถามมีลักษณะเป็นคำถามปลายเปิด ซึ่งสามารถแสดงความคิดเห็นได้อย่างเต็มที่ โดยผลจากการสำรวจได้จัดทำสรุปประเด็นที่ได้มา พร้อมทั้งระบุตำแหน่ง และระยะเวลาการดำรงตำแหน่งของผู้ตอบแบบสอบถาม

(2) การแปลผลโดยใช้คำร้อยละ

กลุ่มเป้าหมายที่แปลผลด้วยวิธีนี้ คือ ตัวแทนครัวเรือน แบบสอบถามมีลักษณะแบบสอบถามปลายปิด โดยให้เลือกคำตอบจากแต่ละคำถาม ได้แก่

- ข้อมูลทั่วไปลักษณะของผู้ตอบแบบสอบถาม ประกอบด้วย เพศ อายุ การนับถือศาสนา ระดับการศึกษา การตั้งถิ่นฐาน การประกอบอาชีพ รายได้ต่อครอบครัว
- ข้อมูลด้านอนามัยสิ่งแวดล้อม และสาธารณสุขในครัวเรือน ประกอบด้วย แหล่งน้ำสำหรับอุปโภค-บริโภค และแหล่งน้ำเพื่อการเกษตร ปัญหาและการจัดการปัญหาน้ำอุปโภค-บริโภค และแหล่งน้ำเพื่อการเกษตร การกำจัดน้ำเสีย การกำจัดขยะ ปัญหาเกี่ยวกับไฟฟ้า และการคมนาคมในพื้นที่
- ข้อมูลด้านสภาพแวดล้อมในปัจจุบันของชุมชน ได้แก่ การเปลี่ยนแปลงของสภาพแวดล้อม ปัญหาความเดือดร้อน/ความรำคาญด้านสิ่งแวดล้อม ปัญหาของชุมชนและความปลอดภัยในชีวิตและทรัพย์สิน
- ข้อมูลสาธารณสุข/สุขภาพ ได้แก่ ภาวะการเจ็บป่วย การรักษาพยาบาล การบริการสาธารณสุข และการให้ข้อมูลข่าวสารด้านสาธารณสุข
- ข้อมูลด้านการรับรู้ข่าวสารของโครงการ ได้แก่ การรับทราบข้อมูลเกี่ยวกับโครงการ การเข้าร่วมกิจกรรมกับโครงการ รวมถึงการประชาสัมพันธ์ข้อมูลข่าวสารต่างๆ
- ข้อมูลด้านความเชื่อมั่นต่อโครงการและความต้องการจากโครงการ ได้แก่ ความเชื่อมั่นต่อการดำเนินโครงการ การเข้าร่วมกิจกรรมกับโครงการ รวมถึงความต้องการของชุมชน
- ความคิดเห็นต่อการดำเนินโครงการ ได้แก่ ความพึงพอใจต่อการปฏิบัติตามมาตรการและการดูแลสังคม ระดับความสามารถในการดูแลสังคมและสิ่งแวดล้อมของบริษัทฯ ประโยชน์และผลกระทบจากการดำเนินโครงการฯ และการเปรียบเทียบถึงผลดีและผลเสียจากการดำเนินโครงการฯ

โดยนำเสนอในรูปแบบตารางแจกแจงความถี่ ร้อยละ ซึ่งนำเสนอผลการสำรวจความคิดเห็นแยกเป็นผลการสำรวจความคิดเห็นตัวแทนครัวเรือนที่อาศัยในเขตการปกครองรูปแบบเทศบาล และตัวแทนครัวเรือนที่อาศัยในเขตการปกครองรูปแบบองค์การบริหารส่วนตำบล พร้อมทั้งบรรยายสรุปผลการสำรวจความคิดเห็นเป็นร้อยละ แยกตามกลุ่มเป้าหมาย

(3) การแปลผลข้อมูลแบบมาตราส่วนประมาณค่า

ผลการสำรวจความคิดเห็นจากแบบสอบถามที่ต้องการทราบความคิดเห็น ในลักษณะคำถามเป็นแบบมาตราส่วนได้อ้างอิงจากแนวทางประมาณค่าของลิเคิร์ต และใช้การวัดข้อมูลประเภทอันตรภาคชั้น ได้ทำการหาค่าเฉลี่ยคะแนนความคิดเห็นโดยกำหนดคะแนนน้ำหนักให้แก่ช่วงของระดับความคิดเห็น จากนั้นนำค่าเฉลี่ยที่ได้ไปเทียบกับเกณฑ์การแปลความหมาย สำหรับประเด็นที่แปลผล ประกอบด้วย สภาพแวดล้อมปัจจุบันของชุมชน ผลกระทบที่ได้รับจากการดำเนินโครงการที่ผ่านมาและความพึงพอใจต่อการ

ดำเนินโครงการ โดยได้กำหนดค่าคะแนนแบบสอบถามเป็นแบบมาตราส่วนประมาณค่าตามแนวคิดของลิเคิร์ท ซึ่งการกำหนดค่าคะแนนของการได้รับผลกระทบ ใช้หลักการวัดค่ารวมแล้วประเมินลักษณะหรือคุณภาพของ สิ่งนั้นจากคะแนนเฉลี่ยถ่วงน้ำหนักของแต่ละคำถาม

1) การคำนวณค่าเฉลี่ย

การคำนวณค่าเฉลี่ยเป็นการนำผลรวมของข้อมูลทั้งหมดหารด้วยจำนวนข้อมูลทั้งหมด ซึ่งใช้ สูตรการคำนวณค่าเฉลี่ยของข้อมูลที่แจกแจงความถี่ สามารถคำนวณได้จากสูตร

$$\bar{x} = \frac{\sum fx}{n}$$

โดยที่ \bar{x} คือ ค่าเฉลี่ยเลขคณิต
 f คือ ความถี่ของข้อมูล
 n คือ ค่าของข้อมูล

2) การคำนวณส่วนเบี่ยงเบนมาตรฐาน

ส่วนเบี่ยงเบนมาตรฐานเป็นค่าวัดการกระจายที่สำคัญทางสถิติ โดยเป็นการวัดการกระจาย ของคะแนนรอบๆ ค่าเฉลี่ย ส่วนสูตรในการคำนวณหาค่าส่วนเบี่ยงเบนมาตรฐานใช้สูตรส่วนเบี่ยงเบนมาตรฐาน ของกลุ่มตัวอย่าง ในกรณีข้อมูลมีการแจกแจงความถี่ (ชวนชัย เชื้อสาธู, 2544)¹ สูตรดังนี้

$$S = \sqrt{\frac{n \sum fx^2 - (\sum fx)^2}{n(n-1)}}$$

โดยที่ S คือ ส่วนเบี่ยงเบนมาตรฐาน
 f คือ ความถี่
 x คือ ค่าคะแนนของข้อมูล
 n คือ จำนวนข้อมูลหรือจำนวนตัวอย่าง

3) การแปลความหมายจากค่าเฉลี่ย

คำถามจากการสำรวจความคิดเห็น มีประเด็นที่สามารถนำมาแปลค่าความหมายจากค่าเฉลี่ย ได้ ประกอบด้วย ความคิดเห็นสภาพแวดล้อมปัจจุบัน ผลกระทบจากโครงการ และความพึงพอใจในการดำเนิน โครงการ ได้กำหนดมาตราส่วนประมาณค่า 3 ระดับ คะแนนที่กำหนดให้กับข้อคำถามที่เป็นมาตราส่วน ประมาณค่าดังนี้

3 หมายถึง ได้รับผลกระทบมาก

¹ชวนชัย เชื้อสาธู. (2544).สถิติเพื่อการวิจัย. หน้า 48

- 2 หมายถึง ได้รับผลกระทบปานกลาง
- 1 หมายถึง ได้รับผลกระทบน้อย

การแบ่งช่วงค่าเฉลี่ยใช้หลักเกณฑ์ยึดจุดกึ่งกลางเป็นหลักจาก 1 ไปถึง 3 และกำหนดระดับของการได้รับผลกระทบจากโครงการออกเป็น 3 ระดับ คือ น้อย ปานกลาง และมาก โดยสามารถใช้เกณฑ์การแปลความหมายจากค่าเฉลี่ย และกำหนดช่วงน้ำหนักคะแนนเฉลี่ยถ่วงน้ำหนักออกเป็น 3 ระดับการประเมินค่าดังนี้

คะแนนเฉลี่ย 2.51 - 3.00	หมายถึง	ได้รับผลกระทบระดับมาก
คะแนนเฉลี่ย 1.51 - 2.50	หมายถึง	ได้รับผลกระทบระดับปานกลาง
คะแนนเฉลี่ย 1.00 - 1.50	หมายถึง	ได้รับผลกระทบระดับน้อย

6. การรับรู้/รับทราบข้อมูลโครงการก่อนการสัมมนา

การรับรู้ข้อมูลข่าวสารเกี่ยวกับการดำเนินโครงการของประชาชนในระหว่างการสำรวจสภาพสังคม-เศรษฐกิจ และความคิดเห็นเกี่ยวกับการดำเนินโครงการฯ ทีมงานของที่ปรึกษาได้ชี้แจงข้อมูลการดำเนินโครงการก่อนทำการสำรวจความคิดเห็นของประชาชน โดยจัดทำแผ่นภาพพร้อมคำอธิบายเกี่ยวกับการดำเนินโครงการ แสดงดังเอกสารแนบ 2

ทั้งนี้ เนื่องจากประเด็นคำถามในแบบสอบถามที่ใช้เป็นเครื่องมือในการสำรวจสภาพสังคม-เศรษฐกิจ และความคิดเห็นเกี่ยวกับการดำเนินโครงการในครั้งนี้ จะเป็นคำถามที่ให้แสดงความคิดเห็นในด้านบวกและด้านลบจากการพัฒนาโครงการ ดังนั้น กลุ่มตัวอย่างทั้งหมดที่ทำการสำรวจความคิดเห็นจำเป็นต้องทราบและรับรู้ข้อมูลเกี่ยวกับการดำเนินโครงการก่อนจึงสามารถตอบคำถามในประเด็นดังกล่าวได้ซึ่งกลุ่มตัวอย่างทั้งหมดได้รับทราบข้อมูลเกี่ยวกับการดำเนินโครงการก่อนการสัมมนา

สำหรับประชาชนในพื้นที่บริเวณรอบที่ตั้งโครงการที่ไม่ได้ถูกสุ่มเป็นตัวอย่างในการสำรวจด้านสภาพสังคม-เศรษฐกิจ-สังคม และความคิดเห็นเกี่ยวกับการดำเนินโครงการนั้นก็มีกรรับรู้รับทราบเกี่ยวกับการดำเนินโครงการอีกหลากหลายช่องทาง ได้แก่ การจัดกิจกรรมประชุมชี้แจงข้อมูลผลการศึกษาและความคืบหน้าการจัดทำรายงานวิเคราะห์ผลกระทบสิ่งแวดล้อม และการประชาสัมพันธ์ข้อมูลข่าวสารผ่านทางหน่วยงานท้องถิ่น และกลุ่มผู้นำชุมชนที่ได้เข้าร่วมกิจกรรมกับทางโครงการ รวมถึงเจ้าหน้าที่/ตัวแทนของโครงการลงพื้นที่เข้าร่วมกิจกรรมต่างๆ กับชุมชน ซึ่งได้ดำเนินการอย่างต่อเนื่องโดยพยายามให้การดำเนินงานด้านการมีส่วนร่วม และประชาสัมพันธ์ของโครงการขยายวงกว้างออกไปครอบคลุมทั้งพื้นที่ศึกษา

7. ผลการสำรวจสภาพเศรษฐกิจ-สังคม

(1) หน่วยงานที่เกี่ยวข้องของบริเวณพื้นที่ใกล้เคียง

บริษัทที่ปรึกษาได้ทำการส่งแบบสอบถามให้หน่วยงานราชการในพื้นที่ศึกษา และหน่วยงานด้านต่างๆ ที่เกี่ยวข้องกับการพัฒนาด้านอุตสาหกรรม โดยมีตัวแทนจากหน่วยงานด้านต่างๆ ตอบแบบสอบถามจำนวน 15 หน่วยงาน ทั้งนี้ได้จัดทำสรุปผลการสำรวจความคิดเห็นของผู้แทนหน่วยงานด้านต่างๆ แสดงดังตารางที่ 7-1 สรุปรายละเอียดได้ดังนี้

สภาพโดยรวมของพื้นที่เป็นสังคมชนบทกึ่งเมือง ประชาชนส่วนใหญ่ประกอบอาชีพเกษตรกรรม มีรายได้ไม่แน่นอน ซึ่งหน่วยงานบางส่วนเห็นด้วยกับการพัฒนาโครงการฯ เพราะคาดว่าจะทำให้เศรษฐกิจของจังหวัดดีขึ้น ส่งเสริมการลงทุนทั้งภายใน และภายนอกประเทศ ซึ่งถ้าหากมีการพัฒนาโครงการฯ ในพื้นที่ คาดว่าน่าจะส่งผลดี เพราะประชาชนส่วนใหญ่คาดหวังความเจริญทางเศรษฐกิจ และการมีคุณภาพชีวิตที่ดีขึ้น ดังนั้น การดำเนินโครงการฯ ควรพิจารณาจ้างแรงงานในท้องถิ่น และเป็นส่วนหนึ่งในการร่วมพัฒนาพื้นที่ให้เจริญขึ้น ส่วนผลกระทบที่คาดว่าจะเกิดขึ้นจากการดำเนินโครงการฯ ได้แก่ สภาพชีวิตความเป็นอยู่ของผู้อยู่ในพื้นที่เปลี่ยนแปลงไป คนต่างถิ่นอพยพเข้ามาอยู่อาศัยจำนวนมาก เปลี่ยนจากสังคมชนบทสู่สังคมเมือง มีประชากรหนาแน่น มีปัญหาด้านสิ่งแวดล้อม เช่น มลพิษทางอากาศ และเสียง เป็นต้น ดังนั้น โครงการควรกำหนดมาตรการป้องกันและติดตามผลกระทบสิ่งแวดล้อม เพื่อลดโอกาสการเกิดปัญหาต่างๆ ทั้งในระยะสั้น และระยะยาว

(2) ผลการสำรวจความคิดเห็นผู้นำชุมชน

การศึกษาสภาพทางเศรษฐกิจ-สังคมและความคิดเห็นของผู้นำชุมชน โดยทำการศึกษาชุมชนรอบพื้นที่โครงการในรัศมี 5 กิโลเมตร จำนวน 51 ตัวอย่าง ผลการสำรวจฯ แสดงดังตารางที่ 7-2 สรุปรายละเอียดได้ดังนี้

สภาพพื้นที่โดยทั่วไปเป็นชุมชนชนบทกึ่งเมือง ประชากรและที่พักอาศัยมีความหนาแน่น ในพื้นที่มีปัญหาอากาศเสีย สภาพแวดล้อมส่วนใหญ่อยู่ในเกณฑ์ปกติ ได้รับผลกระทบจากภาวะโลกร้อน ฝนไม่ตกตามฤดูกาล อากาศร้อน และปัญหาฝุ่นละอองบ้างเป็นครั้งคราว ซึ่งสภาพพื้นที่มีความเหมาะสมแก่การตั้งนิคมอุตสาหกรรมฯ และถ้าหากมีการพัฒนาโครงการฯ คาดว่าน่าจะส่งผลดีต่อชุมชน โดยเฉพาะเป็นแหล่งจ้างงานขนาดใหญ่ของจังหวัด ประชาชนไม่ต้องอพยพออกนอกพื้นที่เพื่อไปทำงานต่างถิ่น ครอบครัวอยู่พร้อมหน้าอบอุ่น ธุรกิจค้าขายและบริการเฟื่องฟู ราคาที่ดินสูงขึ้น และระบบสาธารณูปโภคพื้นฐานได้รับการพัฒนาเพื่อรองรับจำนวนประชากรที่อาจเพิ่มขึ้นจากการอพยพเข้ามาอาศัยและทำงานในพื้นที่ ดังนั้น ผู้นำชุมชนส่วนใหญ่จึงเห็นด้วยกับการพัฒนาโครงการฯ และอยากให้เริ่มดำเนินการโดยเร็ว ส่วนผลเสียที่ได้รับจากการดำเนินโครงการที่ผ่านมา ได้แก่ การสัญจรของรถบรรทุกดินในช่วงก่อสร้าง ทำให้เกิดการฟุ้งกระจายของฝุ่นละอองเสี่ยงต่อการเกิดอุบัติเหตุ กลิ่นเหม็นรบกวน และเสียงดังรบกวนเป็นครั้งคราว รวมถึงห่วงกังวลผลกระทบที่อาจเกิดขึ้นในระยะยาว ได้แก่ ปัญหากลิ่นเหม็นรบกวน ปัญหามลพิษทางอากาศ ปัญหาเสียงดัง และปัญหาฝุ่นละออง ดังนั้น จึงเสนอแนะให้โครงการกำหนดมาตรการในการป้องกันและติดตามผลกระทบสิ่งแวดล้อม พร้อมทั้งปฏิบัติตามมาตรการฯ อย่างเคร่งครัด และประชาสัมพันธ์ข้อมูลข่าวสารต่างๆ ของโครงการให้ประชาชนใน

ตารางที่ 7-1

ผลการสำรวจความคิดเห็นของตัวแทนหน่วยงานที่เกี่ยวข้อง

หน่วยงาน/ตำแหน่ง/ระยะเวลาดำรงตำแหน่ง	ความคิดเห็น/ข้อเสนอแนะ
1. เทศบาลตำบลบ้านจั่น ตำแหน่ง ผู้ช่วยนักวิชาการส่งเสริมสุขภาพ ระยะเวลาดำรงตำแหน่ง 3 ปี	<p>- ท่านมีความคิดเห็นอย่างไรกับสภาพปัญหาสังคมและปัญหาสภาพแวดล้อมในปัจจุบันของชุมชนรอบที่ตั้งโครงการฯ</p> <ul style="list-style-type: none"> • สภาพโดยรวมของพื้นที่เป็นชุมชนชนบท สภาพแวดล้อมส่วนใหญ่เป็นพื้นที่เกษตรกรรม - การดำเนินงานของโครงการฯ ที่ผ่านมา ส่งผลให้เกิดผลดีอย่างไรบ้าง • การดำเนินโครงการน่าจะส่งผลดีต่อพื้นที่ เช่น เกิดการจ้างงานในท้องถิ่น กระตุ้นเศรษฐกิจ ประชาชนมีอาชีพที่หลากหลาย มีบริษัทฯ ต่างๆ เข้ามาลงทุนในพื้นที่ ทำให้เศรษฐกิจของจังหวัดดีขึ้น - การดำเนินงานของโครงการฯ ที่ผ่านมา ส่งผลให้เกิดผลเสียต่อชุมชนและสภาพแวดล้อมอย่างไรบ้าง • การดำเนินโครงการอาจทำให้สภาพชีวิตความเป็นอยู่ของผู้คนในพื้นที่เปลี่ยนแปลงไป คนต่างถิ่นอพยพเข้ามาอยู่อาศัยจำนวนมาก เปลี่ยนจากสังคมชนบทสู่สังคมเมือง มีประชากรหนาแน่น มีปัญหาด้านสิ่งแวดล้อม เช่น มลพิษทางอากาศ และเสียง เป็นต้น - ท่านเคยได้รับข้อร้องเรียนจากการดำเนินงานของบริษัทฯ หรือไม่ • ไม่เคยได้รับข้อร้องเรียน - ท่านคิดว่าการดำเนินงานการส่งเสริม สนับสนุนงานด้านสังคม หรือ CSR ของบริษัทฯ ต้องมีการปรับปรุงหรือไม่ อย่างไร • ไม่แสดงความคิดเห็น - ข้อเสนอแนะ • อยากให้โครงการประชาสัมพันธ์เชิญชวนบริษัทต่างๆ เข้ามาลงทุนในพื้นที่
2. สำนักงานอุตสาหกรรมจังหวัดอุดรธานี ตำแหน่ง อุตสาหกรรมจังหวัดอุดรธานี ระยะเวลาดำรงตำแหน่ง 5 ปี	<p>- ท่านมีความคิดเห็นอย่างไรกับสภาพปัญหาสังคมและปัญหาสภาพแวดล้อมในปัจจุบันของชุมชนรอบที่ตั้งโครงการฯ</p> <ul style="list-style-type: none"> • ประชาชนอาศัยอยู่แบบไม่หนาแน่น มีรายได้ไม่แน่นอน สภาพแวดล้อมอยู่ในเกณฑ์ปกติ มีการใช้ชีวิตตามวิถีชนบท - การดำเนินงานของโครงการฯ ที่ผ่านมา ส่งผลให้เกิดผลดีอย่างไรบ้าง • ประชาชนไม่พื้นที่คาดหวังความเจริญทางเศรษฐกิจ และการมีคุณภาพชีวิตที่ดี

ตารางที่ 7-1 (ต่อ)

หน่วยงาน/ตำแหน่ง/ระยะเวลาดำรงตำแหน่ง	ความคิดเห็น/ข้อเสนอแนะ
	<ul style="list-style-type: none"> - การดำเนินงานของโครงการฯ ที่ผ่านมา ส่งผลให้เกิดผลเสียต่อชุมชนและสภาพแวดล้อมอย่างไรบ้าง <ul style="list-style-type: none"> • ยังไม่ได้รับผลเสียจากการดำเนินโครงการ - ท่านเคยได้รับข้อร้องเรียนจากการดำเนินงานของบริษัทฯ หรือไม่ <ul style="list-style-type: none"> • ไม่เคยได้รับข้อร้องเรียน - ท่านคิดว่าการดำเนินงานการส่งเสริม สนับสนุนงานด้านสังคม หรือ CSR ของบริษัทฯ ต้องมีการปรับปรุงหรือไม่ อย่างไร <ul style="list-style-type: none"> • อยากให้ทำกิจกรรม CSR ทั้งช่วงก่อสร้าง และระหว่างการทำงาน ดำเนินโครงการ - ข้อเสนอแนะ <ul style="list-style-type: none"> • อยากให้สร้างสำนักงาน อาคารโรงงาน เพื่อดึงดูดการลงทุนเข้ามาในพื้นที่
<p>3. องค์การบริหารส่วนตำบลห้วยสามพาด</p> <p>ตำแหน่ง นิติกร</p> <p>ระยะเวลาดำรงตำแหน่ง 5 ปี</p>	<ul style="list-style-type: none"> - ท่านมีความคิดเห็นอย่างไรกับสภาพปัญหาสังคมและปัญหาสภาพแวดล้อมในปัจจุบันของชุมชนรอบที่ตั้งโครงการฯ <ul style="list-style-type: none"> • ในพื้นที่ไม่มีปัญหาด้านสภาพแวดล้อม แต่มีปัญหาด้านยาเสพติดระบาดในพื้นที่ - การดำเนินงานของโครงการฯ ที่ผ่านมา ส่งผลให้เกิดผลดีอย่างไรบ้าง <ul style="list-style-type: none"> • ประชาชนในพื้นที่มีความรู้ และความเข้าใจเกี่ยวกับปัญหาด้านสิ่งแวดล้อมมากขึ้น - การดำเนินงานของโครงการฯ ที่ผ่านมา ส่งผลให้เกิดผลเสียต่อชุมชนและสภาพแวดล้อมอย่างไรบ้าง <ul style="list-style-type: none"> • ยังไม่มีผลเสียจากการดำเนินโครงการ - ท่านเคยได้รับข้อร้องเรียนจากการดำเนินงานของบริษัทฯ หรือไม่ <ul style="list-style-type: none"> • ไม่เคยได้รับข้อร้องเรียน - ท่านคิดว่าการดำเนินงานการส่งเสริม สนับสนุนงานด้านสังคม หรือ CSR ของบริษัทฯ ต้องมีการปรับปรุงหรือไม่ อย่างไร <ul style="list-style-type: none"> • อยากให้ส่งเสริมกิจกรรมการศึกษาในพื้นที่ เช่น สนับสนุนทุนการศึกษา และมอบอุปกรณ์สื่อการเรียนการสอน เป็นต้น - ข้อเสนอแนะ <ul style="list-style-type: none"> • อยากให้รับคนในท้องถิ่นเข้าทำงาน เพื่อสร้างความสัมพันธ์อันดีระหว่างโครงการกับชุมชน

ตารางที่ 7-1 (ต่อ)

หน่วยงาน/ตำแหน่ง/ระยะเวลาดำรงตำแหน่ง	ความคิดเห็น/ข้อเสนอแนะ
<p>4. เทศบาลเมืองโนนสูง-น้ำคำ</p> <p>ตำแหน่ง นายกเทศมนตรี</p> <p>ระยะเวลาดำรงตำแหน่ง 8 ปี</p>	<ul style="list-style-type: none"> - ท่านมีความคิดเห็นอย่างไรกับสภาพปัญหาสังคมและปัญหาสภาพแวดล้อมในปัจจุบันของชุมชนรอบที่ตั้งโครงการฯ <ul style="list-style-type: none"> • ในพื้นที่ไม่มีปัญหาทั้งด้านสังคม และด้านสภาพแวดล้อม - การดำเนินงานของโครงการฯ ที่ผ่านมา ส่งผลให้เกิดผลดีอย่างไรบ้าง <ul style="list-style-type: none"> • คาดว่าการดำเนินโครงการจะทำให้ประชาชนมีรายได้ และมีอาชีพที่หลากหลาย - การดำเนินงานของโครงการฯ ที่ผ่านมา ส่งผลให้เกิดผลเสียต่อชุมชนและสภาพแวดล้อมอย่างไรบ้าง <ul style="list-style-type: none"> • ไม่ทราบข้อมูลที่ชัดเจน เพราะเทศบาลเมืองโนนสูง-น้ำคำ ตั้งอยู่ห่างจากพื้นที่ตั้งโครงการ - ท่านเคยได้รับข้อร้องเรียนจากการดำเนินงานของบริษัทฯ หรือไม่ <ul style="list-style-type: none"> • ไม่เคยได้รับข้อร้องเรียน - ท่านคิดว่าการดำเนินงานการส่งเสริม สนับสนุนงานด้านสังคม หรือ CSR ของบริษัทฯ ต้องมีการปรับปรุงหรือไม่ อย่างไร <ul style="list-style-type: none"> • อยากให้เพิ่มการประชาสัมพันธ์ สร้างการรับรู้ให้แก่ผู้มีส่วนได้เสีย และประชาชนในพื้นที่มากขึ้น - ข้อเสนอแนะ <ul style="list-style-type: none"> • ไม่มี
<p>5. องค์การบริหารส่วนตำบลหนองน้ำคำ</p> <p>ตำแหน่ง ผู้ช่วยนักพัฒนาชุมชน</p> <p>ระยะเวลาดำรงตำแหน่ง 20 ปี</p>	<ul style="list-style-type: none"> - ท่านมีความคิดเห็นอย่างไรกับสภาพปัญหาสังคมและปัญหาสภาพแวดล้อมในปัจจุบันของชุมชนรอบที่ตั้งโครงการฯ <ul style="list-style-type: none"> • ทรัพยากรธรรมชาติและสิ่งแวดล้อมในพื้นที่ถูกทำลายเป็นจำนวนมาก ดังนั้น ควรมีการปลูกป่าทดแทน - การดำเนินงานของโครงการฯ ที่ผ่านมา ส่งผลให้เกิดผลดีอย่างไรบ้าง <ul style="list-style-type: none"> • การคมนาคมสะดวกมากขึ้น เพราะถนนได้รับการปรับปรุงพัฒนาให้สะดวกขึ้น - การดำเนินงานของโครงการฯ ที่ผ่านมา ส่งผลให้เกิดผลเสียต่อชุมชนและสภาพแวดล้อมอย่างไรบ้าง <ul style="list-style-type: none"> • การดำเนินโครงการอาจส่งผลกระทบต่อสิ่งแวดล้อมในพื้นที่ - ท่านเคยได้รับข้อร้องเรียนจากการดำเนินงานของบริษัทฯ หรือไม่ <ul style="list-style-type: none"> • ไม่เคยได้รับข้อร้องเรียน

ตารางที่ 7-1 (ต่อ)

หน่วยงาน/ตำแหน่ง/ระยะเวลาดำรงตำแหน่ง	ความคิดเห็น/ข้อเสนอแนะ
	<p>- ท่านคิดว่าการดำเนินงานการส่งเสริม สนับสนุนงานด้านสังคม หรือ CSR ของบริษัทฯ ต้องมีการปรับปรุงหรือไม่ อย่างไร</p> <ul style="list-style-type: none"> • อยากให้สนับสนุนงบประมาณในการพัฒนาสังคม เศรษฐกิจ และทรัพยากรธรรมชาติและสิ่งแวดล้อม <p>- ข้อเสนอแนะ</p> <ul style="list-style-type: none"> • ไม่มี
<p>6. โรงพยาบาลส่งเสริมสุขภาพตำบลหนองขอนกว้าง ตำแหน่ง ผู้อำนวยการ ระยะเวลาดำรงตำแหน่ง 31 ปี</p>	<p>- ท่านมีความคิดเห็นอย่างไรกับสภาพปัญหาสังคมและปัญหาสภาพแวดล้อมในปัจจุบันของชุมชนรอบที่ตั้งโครงการฯ</p> <ul style="list-style-type: none"> • ในพื้นที่ไม่มีทั้งปัญหาด้านสังคม และด้านสภาพแวดล้อม <p>- การดำเนินงานของโครงการฯ ที่ผ่านมา ส่งผลให้เกิดผลดีอย่างไรบ้าง</p> <ul style="list-style-type: none"> • ไม่แสดงความคิดเห็น <p>- การดำเนินงานของโครงการฯ ที่ผ่านมา ส่งผลให้เกิดผลเสียต่อชุมชนและสภาพแวดล้อมอย่างไรบ้าง</p> <ul style="list-style-type: none"> • ไม่แสดงความคิดเห็น <p>- ท่านเคยได้รับข้อร้องเรียนจากการดำเนินงานของบริษัทฯ หรือไม่</p> <ul style="list-style-type: none"> • ไม่เคยได้รับข้อร้องเรียน <p>- ท่านคิดว่าการดำเนินงานการส่งเสริม สนับสนุนงานด้านสังคม หรือ CSR ของบริษัทฯ ต้องมีการปรับปรุงหรือไม่ อย่างไร</p> <ul style="list-style-type: none"> • ไม่แสดงความคิดเห็น <p>- ข้อเสนอแนะ</p> <ul style="list-style-type: none"> • ไม่มี
<p>7. สำนักงานทรัพยากรธรรมชาติและสิ่งแวดล้อม จังหวัดอุดรธานี ตำแหน่ง ไม่ระบุ ระยะเวลาดำรงตำแหน่ง ไม่ระบุ</p>	<p>- ท่านมีความคิดเห็นอย่างไรกับสภาพปัญหาสังคมและปัญหาสภาพแวดล้อมในปัจจุบันของชุมชนรอบที่ตั้งโครงการฯ</p> <ul style="list-style-type: none"> • ไม่ทราบข้อมูลของพื้นที่ <p>- การดำเนินงานของโครงการฯ ที่ผ่านมา ส่งผลให้เกิดผลดีอย่างไรบ้าง</p> <ul style="list-style-type: none"> • ไม่ทราบข้อมูลรายละเอียดที่ชัดเจนเกี่ยวกับการดำเนินงานโครงการจึงไม่สามารถให้ข้อมูลได้

ตารางที่ 7-1 (ต่อ)

หน่วยงาน/ตำแหน่ง/ระยะเวลาดำรงตำแหน่ง	ความคิดเห็น/ข้อเสนอแนะ
	<ul style="list-style-type: none"> - การดำเนินงานของโครงการฯ ที่ผ่านมา ส่งผลให้เกิดผลเสียต่อชุมชนและสภาพแวดล้อมอย่างไรบ้าง <ul style="list-style-type: none"> • ไม่ทราบข้อมูลรายละเอียดที่ชัดเจนเกี่ยวกับการดำเนินโครงการจึงไม่สามารถให้ข้อมูลได้ - ท่านเคยได้รับข้อร้องเรียนจากการดำเนินงานของบริษัทฯ หรือไม่ <ul style="list-style-type: none"> • ไม่เคยได้รับข้อร้องเรียน - ท่านคิดว่าการดำเนินงานการส่งเสริม สนับสนุนงานด้านสังคม หรือ CSR ของบริษัทฯ ต้องมีการปรับปรุงหรือไม่ อย่างไร <ul style="list-style-type: none"> • ไม่แสดงความคิดเห็น - ข้อเสนอแนะ <ul style="list-style-type: none"> • ไม่มี
<p>8. สำนักงานสาธารณสุขจังหวัดอุดรธานี</p> <p>ตำแหน่ง นักวิชาการสาธารณสุขชำนาญการ</p> <p>ระยะเวลาดำรงตำแหน่ง 12 ปี</p>	<ul style="list-style-type: none"> - ท่านมีความคิดเห็นอย่างไรกับสภาพปัญหาสังคมและปัญหาสภาพแวดล้อมในปัจจุบันของชุมชนรอบที่ตั้งโครงการฯ <ul style="list-style-type: none"> • สภาพพื้นที่มีความเหมาะสมต่อการดำเนินโครงการ - การดำเนินงานของโครงการฯ ที่ผ่านมา ส่งผลให้เกิดผลดีอย่างไรบ้าง <ul style="list-style-type: none"> • เป็นศูนย์รวมในการจำหน่าย/กระจายสินค้า และสร้างการลงทุนในพื้นที่ - การดำเนินงานของโครงการฯ ที่ผ่านมา ส่งผลให้เกิดผลเสียต่อชุมชนและสภาพแวดล้อมอย่างไรบ้าง <ul style="list-style-type: none"> • ยังไม่ได้รับผลเสียจากการดำเนินโครงการ - ท่านเคยได้รับข้อร้องเรียนจากการดำเนินงานของบริษัทฯ หรือไม่ <ul style="list-style-type: none"> • ไม่เคยได้รับข้อร้องเรียน - ท่านคิดว่าการดำเนินงานการส่งเสริม สนับสนุนงานด้านสังคม หรือ CSR ของบริษัทฯ ต้องมีการปรับปรุงหรือไม่ อย่างไร <ul style="list-style-type: none"> • ยังไม่เคยได้รับการสนับสนุนกิจกรรม CSR จากโครงการ - ข้อเสนอแนะ <ul style="list-style-type: none"> • เห็นด้วยกับการดำเนินโครงการ เพราะจะทำให้เศรษฐกิจของจังหวัดอุดรธานีดีขึ้น และสร้างรายได้ให้กับประชาชนในพื้นที่

ตารางที่ 7-1 (ต่อ)

หน่วยงาน/ตำแหน่ง/ระยะเวลาดำรงตำแหน่ง	ความคิดเห็น/ข้อเสนอแนะ
<p>9. สำนักงานจังหวัดอุดรธานี</p> <p>ตำแหน่ง ไม่ระบุ ระยะเวลาดำรงตำแหน่ง ไม่ระบุ</p> <p>หมายเหตุ : ผู้ว่าราชการจังหวัดมอบหมายให้สำนักงานทรัพยากรธรรมชาติและสิ่งแวดล้อมจังหวัดดำเนินการตอบแบบสอบถามแทน</p>	<p>ท่านมีความคิดเห็นอย่างไรกับสภาพปัญหาสังคมและปัญหาสภาพแวดล้อมในปัจจุบันของชุมชนรอบที่ตั้งโครงการฯ</p> <ul style="list-style-type: none"> • ไม่ทราบข้อมูลของพื้นที่ - การดำเนินงานของโครงการฯ ที่ผ่านมา ส่งผลให้เกิดผลดีอย่างไรบ้าง • ไม่ทราบข้อมูลรายละเอียดที่ใช้เงินเกี่ยวกับการดำเนินโครงการจึงไม่สามารถให้ข้อมูลได้ - การดำเนินงานของโครงการฯ ที่ผ่านมา ส่งผลให้เกิดผลเสียต่อชุมชนและสภาพแวดล้อมอย่างไรบ้าง • ไม่ทราบข้อมูลรายละเอียดที่ใช้เงินเกี่ยวกับการดำเนินโครงการจึงไม่สามารถให้ข้อมูลได้ - ท่านเคยได้รับข้อร้องเรียนจากการดำเนินงานของบริษัทฯ หรือไม่ • ไม่เคยได้รับข้อร้องเรียน - ท่านคิดว่าการดำเนินงานการส่งเสริม สนับสนุนงานด้านสังคม หรือ CSR ของบริษัทฯ ต้องมีการปรับปรุงหรือไม่ อย่างไร • ไม่แสดงความคิดเห็น - ข้อเสนอแนะ • ไม่มี
<p>10. องค์การบริหารส่วนตำบลโนนสูง</p> <p>ตำแหน่ง นักวิชาการเกษตร ระยะเวลาดำรงตำแหน่ง 10 ปี</p>	<p>ท่านมีความคิดเห็นอย่างไรกับสภาพปัญหาสังคมและปัญหาสภาพแวดล้อมในปัจจุบันของชุมชนรอบที่ตั้งโครงการฯ</p> <ul style="list-style-type: none"> • พื้นที่ปัจจุบันมีสภาพเป็นชุมชนเกษตรกรรมกึ่งเมือง - การดำเนินงานของโครงการฯ ที่ผ่านมา ส่งผลให้เกิดผลดีอย่างไรบ้าง • คาดว่าน่าจะสร้างรายได้ให้กับประชาชนในพื้นที่ - การดำเนินงานของโครงการฯ ที่ผ่านมา ส่งผลให้เกิดผลเสียต่อชุมชนและสภาพแวดล้อมอย่างไรบ้าง • ยังไม่ได้รับผลเสีย เพราะโครงการยังไม่เริ่มดำเนินการ - ท่านเคยได้รับข้อร้องเรียนจากการดำเนินงานของบริษัทฯ หรือไม่ • ไม่เคยได้รับข้อร้องเรียน

ตารางที่ 7-1 (ต่อ)

หน่วยงาน/ตำแหน่ง/ระยะเวลาดำรงตำแหน่ง	ความคิดเห็น/ข้อเสนอแนะ
	<p>- ท่านคิดว่าการดำเนินงานการส่งเสริม สนับสนุนงานด้านสังคม หรือ CSR ของบริษัทฯ ต้องมีการปรับปรุงหรือไม่ อย่างไร</p> <ul style="list-style-type: none"> • ไม่แสดงความคิดเห็น <p>- ข้อเสนอแนะ</p> <ul style="list-style-type: none"> • ไม่มี
11. โรงพยาบาลส่งเสริมสุขภาพตำบลแม่เม่น ตำแหน่ง ผู้อำนวยการ ระยะเวลาดำรงตำแหน่ง 11 ปี	<p>- ท่านมีความคิดเห็นอย่างไรกับสภาพปัญหาสังคมและปัญหาสภาพแวดล้อมในปัจจุบันของชุมชนรอบที่ตั้งโครงการฯ</p> <ul style="list-style-type: none"> • ในพื้นที่มีปัญหาด้านการจัดการขยะ เพราะเมื่อมีโรงงานเพิ่มขึ้นในพื้นที่ ทำให้ปริมาณขยะเพิ่มมากขึ้นตาม จนอัตราการกำจัดของท้องถิ่นไม่เพียงพอต่อการจัดการขยะต่างๆ เหล่านี้ <p>- การดำเนินงานของโครงการฯ ที่ผ่านมา ส่งผลให้เกิดผลดีอย่างไรบ้าง</p> <ul style="list-style-type: none"> • คาดว่าน่าจะสร้างงานให้กับประชาชนในพื้นที่โดยรอบ <p>- การดำเนินงานของโครงการฯ ที่ผ่านมา ส่งผลให้เกิดผลเสียต่อชุมชนและสภาพแวดล้อมอย่างไรบ้าง</p> <ul style="list-style-type: none"> • ไม่ทราบข้อมูลที่ชัดเจน <p>- ท่านเคยได้รับข้อร้องเรียนจากการดำเนินงานของบริษัทฯ หรือไม่</p> <ul style="list-style-type: none"> • ไม่เคยได้รับข้อร้องเรียน <p>- ท่านคิดว่าการดำเนินงานการส่งเสริม สนับสนุนงานด้านสังคม หรือ CSR ของบริษัทฯ ต้องมีการปรับปรุงหรือไม่ อย่างไร</p> <ul style="list-style-type: none"> • ยังไม่ได้รับการสนับสนุนด้านกิจกรรม CSR จากโครงการ <p>- ข้อเสนอแนะ</p> <ul style="list-style-type: none"> • ไม่มี
12. โรงพยาบาลส่งเสริมสุขภาพตำบลบ้านหนองตะไไ ตำแหน่ง นักวิชาการสาธารณสุข ระยะเวลาดำรงตำแหน่ง 11 ปี	<p>- ท่านมีความคิดเห็นอย่างไรกับสภาพปัญหาสังคมและปัญหาสภาพแวดล้อมในปัจจุบันของชุมชนรอบที่ตั้งโครงการฯ</p> <ul style="list-style-type: none"> • สภาพแวดล้อม และสภาพสังคมอยู่ในเกณฑ์ปกติ มีปัญหาน้ำประปาไม่เพียงพอในฤดูแล้ง <p>- การดำเนินงานของโครงการฯ ที่ผ่านมา ส่งผลให้เกิดผลดีอย่างไรบ้าง</p> <ul style="list-style-type: none"> • คาดว่าน่าจะทำให้การคมนาคมในพื้นที่ที่สะดวกขึ้น เกิดการจ้างงาน และธุรกิจค้าขายมีรายได้เพิ่มขึ้น

ตารางที่ 7-1 (ต่อ)

หน่วยงาน/ตำแหน่ง/ระยะเวลาปฏิบัติงานตำแหน่ง	ความคิดเห็น/ข้อเสนอแนะ
13. โรงพยาบาลส่งเสริมสุขภาพตำบลบ้านหนองหมื่น เต้า ตำแหน่ง พยาบาลวิชาชีพชำนาญการ ระยะเวลาดำรงตำแหน่ง 5 ปี	<ul style="list-style-type: none"> - การดำเนินงานของโครงการฯ ที่ผ่านมา ส่งผลให้เกิดผลเสียต่อชุมชนและสภาพแวดล้อมอย่างไรบ้าง <ul style="list-style-type: none"> • คาดว่าน่าจะได้รับการผลกระทบด้านสิ่งแวดล้อม เช่น กลิ่นรบกวนจากโรงงานยางหรือสารเคมีอื่นๆ การฟุ้งกระจายของฝุ่นละอองจากการขนถ่ายตู้คอนเทนเนอร์ขนาดใหญ่ เป็นต้น - ท่านเคยได้รับข้อร้องเรียนจากการดำเนินงานของบริษัทฯ หรือไม่ <ul style="list-style-type: none"> • ไม่เคยได้รับข้อร้องเรียน - ท่านคิดว่าการดำเนินงานการส่งเสริม สนับสนุนงานด้านสังคม หรือ CSR ของบริษัทฯ ต้องมีการปรับปรุงหรือไม่ อย่างไร <ul style="list-style-type: none"> • ไม่แสดงความคิดเห็น - ข้อเสนอแนะ <ul style="list-style-type: none"> • ไม่มี
	<ul style="list-style-type: none"> - ท่านมีความคิดเห็นอย่างไรกับสภาพปัญหาสังคมและปัญหาสภาพแวดล้อมในปัจจุบันของชุมชนรอบที่ตั้งโครงการฯ <ul style="list-style-type: none"> • ในพื้นที่ไม่มีทั้งปัญหาด้านสังคม และด้านสภาพแวดล้อม - การดำเนินงานของโครงการฯ ที่ผ่านมา ส่งผลให้เกิดผลดีอย่างไรบ้าง <ul style="list-style-type: none"> • ยังไม่ได้รับผลดีจากการดำเนินโครงการ - การดำเนินงานของโครงการฯ ที่ผ่านมา ส่งผลให้เกิดผลเสียต่อชุมชนและสภาพแวดล้อมอย่างไรบ้าง <ul style="list-style-type: none"> • ยังไม่เคยได้รับข้อร้องเรียนเกี่ยวกับผลเสียจากการดำเนินโครงการ - ท่านเคยได้รับข้อร้องเรียนจากการดำเนินงานของบริษัทฯ หรือไม่ <ul style="list-style-type: none"> • ไม่เคยได้รับข้อร้องเรียน - ท่านคิดว่าการดำเนินงานการส่งเสริม สนับสนุนงานด้านสังคม หรือ CSR ของบริษัทฯ ต้องมีการปรับปรุงหรือไม่ อย่างไร <ul style="list-style-type: none"> • ไม่เคยได้รับการสนับสนุนกิจกรรม CSR ของโครงการจึงไม่ทราบรายละเอียด - ข้อเสนอแนะ <ul style="list-style-type: none"> • ยังไม่ทราบรายละเอียด และข้อมูลเชิงลึกเกี่ยวกับโครงการ

ตารางที่ 7-1 (ต่อ)

หน่วยงาน/ตำแหน่ง/ระยะเวลาดำรงตำแหน่ง	ความคิดเห็น/ข้อเสนอแนะ
<p>14. โรงพยาบาลส่งเสริมสุขภาพตำบลสะอานมูล ตำบลห้วยสามพาด</p> <p>ตำแหน่ง พยาบาลวิชาชีพชำนาญการ</p> <p>ระยะเวลาดำรงตำแหน่ง 2 ปี</p>	<p>- ท่านมีความคิดเห็นอย่างไรกับสภาพปัญหาสังคมและปัญหาสภาพแวดล้อมในปัจจุบันของชุมชนรอบที่ตั้งโครงการฯ</p> <ul style="list-style-type: none"> • ในพื้นที่ไม่มีปัญหาด้านสังคม และสภาพแวดล้อม มีเพียงปัญหาไฟฟ้าดับบ่อย - การดำเนินงานของโครงการฯ ที่ผ่านมา ส่งผลให้เกิดผลดีอย่างไรบ้าง • คาดว่าน่าจะทำให้การคมนาคมสะดวกมากขึ้น - การดำเนินงานของโครงการฯ ที่ผ่านมา ส่งผลให้เกิดผลเสียต่อชุมชนและสภาพแวดล้อมอย่างไรบ้าง • ยังไม่ได้รับผลเสียจากการดำเนินโครงการ เพราะอยู่ห่างจากพื้นที่ตั้งโครงการ - ท่านเคยได้รับข้อร้องเรียนจากการดำเนินงานของบริษัทฯ หรือไม่ • ไม่เคยได้รับข้อร้องเรียน - ท่านคิดว่าการดำเนินงานการส่งเสริม สนับสนุนงานด้านสังคม หรือ CSR ของบริษัทฯ ต้องมีการปรับปรุงหรือไม่ อย่างไร • อยากให้ควบคุมดูแลระบบระเบียบสิ่งปลูกสร้างของโรงงาน - ข้อเสนอแนะ • ไม่มี
<p>15. เทศบาลตำบลหนองขอนกว้าง</p> <p>ตำแหน่ง ผู้อำนวยการกองสาธารณสุข</p> <p>ระยะเวลาดำรงตำแหน่ง 6 ปี</p>	<p>- ท่านมีความคิดเห็นอย่างไรกับสภาพปัญหาสังคมและปัญหาสภาพแวดล้อมในปัจจุบันของชุมชนรอบที่ตั้งโครงการฯ</p> <ul style="list-style-type: none"> • ในพื้นที่มีปัญหาด้านฝุ่นควัน ขยะ เต็มภาควิศวกรอาหาร และพ่อแม่ฝากลูกไว้ให้ปู่ ย่า ตา ยาย เลี้ยง - การดำเนินงานของโครงการฯ ที่ผ่านมา ส่งผลให้เกิดผลดีอย่างไรบ้าง • ยังไม่ได้รับผลดีจากการดำเนินโครงการ - การดำเนินงานของโครงการฯ ที่ผ่านมา ส่งผลให้เกิดผลเสียต่อชุมชนและสภาพแวดล้อมอย่างไรบ้าง • ยังไม่ได้รับผลเสียจากการดำเนินโครงการ - ท่านเคยได้รับข้อร้องเรียนจากการดำเนินงานของบริษัทฯ หรือไม่ • ไม่เคยได้รับข้อร้องเรียน

ตารางที่ 7-1 (ต่อ)

หน่วยงาน/ตำแหน่ง/ระยะเวลาดำรงตำแหน่ง	ความคิดเห็น/ข้อเสนอแนะ
	<p>- ท่านคิดว่าการดำเนินงานการส่งเสริม สนับสนุนงานด้านสังคม หรือ CSR ของบริษัทฯ ต้องมีการปรับปรุงหรือไม่ อย่างไร</p> <ul style="list-style-type: none"> • ไม่เคยได้รับการสนับสนุนด้าน CSR จากโครงการ <p>- ข้อเสนอแนะ</p> <ul style="list-style-type: none"> • อยากให้แจ้งข่าวสารต่างๆ ให้ประชาชนในพื้นที่ได้รับทราบอย่างต่อเนื่อง

ที่มา : รวบรวมโดยบริษัท กรีนเนอร์ คอนซัลแทนท์ จำกัด, 2562

ตารางที่ 7-2
ผลการสำรวจความคิดเห็นของผู้นำชุมชน

หน่วยงาน/ตำแหน่ง/ระยะเวลาดำรงตำแหน่ง	ความคิดเห็น/ข้อเสนอแนะ
1. หมู่ที่ 3 บ้านชัยพร ตำบลโนนสูง ตำแหน่ง ผู้ใหญ่บ้าน ระยะเวลาดำรงตำแหน่ง 6 ปี	<ul style="list-style-type: none"> - ท่านมีความคิดเห็นอย่างไรกับสภาพปัญหาสังคมและปัญหาสภาพแวดล้อมในปัจจุบันของชุมชนรอบที่ตั้งโครงการฯ <ul style="list-style-type: none"> • สภาพพื้นที่มีความเหมาะสมต่อการตั้งนิคมอุตสาหกรรม - การดำเนินงานของโครงการฯ ที่ผ่านมา ส่งผลให้เกิดผลดีอย่างไรบ้าง <ul style="list-style-type: none"> • อาจทำให้ที่ดินในพื้นที่ใกล้เคียงโครงการมีราคาสูงขึ้น - การดำเนินงานของโครงการฯ ที่ผ่านมา ส่งผลให้เกิดผลเสียต่อชุมชนและสภาพแวดล้อมอย่างไรบ้าง <ul style="list-style-type: none"> • อาจได้รับผลกระทบด้านเสียงดังรบกวนจากเครื่องจักรในโรงงาน และปัญหาการจราจร - ท่านเคยได้รับข้อร้องเรียนจากการดำเนินงานของบริษัทฯ หรือไม่ <ul style="list-style-type: none"> • ไม่เคยได้รับข้อร้องเรียน - ท่านคิดว่าการดำเนินงานการส่งเสริม สนับสนุนงานด้านสังคม หรือ CSR ของบริษัทฯ ต้องมีการปรับปรุงหรือไม่ อย่างไร <ul style="list-style-type: none"> • อยากให้โครงการสนับสนุนกิจกรรมต่างๆ ทั้งของชุมชน และหน่วยงานในพื้นที่ - ข้อเสนอแนะ <ul style="list-style-type: none"> • อยากให้โครงการฯ ลงพื้นที่พบปะพูดคุยเพื่อสอบถามปัญหา ความคิดเห็น และความต้องการของประชาชน
2. หมู่ที่ 4 บ้านข้าวสาร ตำบลโนนสูง ตำแหน่ง ผู้ใหญ่บ้าน ระยะเวลาดำรงตำแหน่ง 6 ปี	<ul style="list-style-type: none"> - ท่านมีความคิดเห็นอย่างไรกับสภาพปัญหาสังคมและปัญหาสภาพแวดล้อมในปัจจุบันของชุมชนรอบที่ตั้งโครงการฯ <ul style="list-style-type: none"> • จำนวนประชากร และบ้านพักอาศัยในพื้นที่เพิ่มมากขึ้นกว่าในอดีต - การดำเนินงานของโครงการฯ ที่ผ่านมา ส่งผลให้เกิดผลดีอย่างไรบ้าง <ul style="list-style-type: none"> • ยังไม่ได้รับผลดีจากการดำเนินโครงการ เพราะอยู่ระหว่างเริ่มดำเนินการ - การดำเนินงานของโครงการฯ ที่ผ่านมา ส่งผลให้เกิดผลเสียต่อชุมชนและสภาพแวดล้อมอย่างไรบ้าง <ul style="list-style-type: none"> • ยังไม่ทราบรายละเอียด เนื่องจาก โครงการยังดำเนินการสร้างไม่แล้วเสร็จ

ตารางที่ 7-2 (ต่อ)

หน่วยงาน/ตำแหน่ง/ระยะเวลาดำรงตำแหน่ง	ความคิดเห็น/ข้อเสนอแนะ
	<ul style="list-style-type: none"> - ท่านเคยได้รับข้อร้องเรียนจากการดำเนินงานของบริษัทฯ หรือไม่ <ul style="list-style-type: none"> • ไม่เคยได้รับข้อร้องเรียน - ท่านคิดว่าการดำเนินงานการส่งเสริม สนับสนุนงานด้านสังคม หรือ CSR ของบริษัทฯ ต้องมีการปรับปรุงหรือไม่ อย่างไร <ul style="list-style-type: none"> • อยากให้สนับสนุนช่วยเหลือชุมชน - ข้อเสนอแนะ <ul style="list-style-type: none"> • อยากให้เพิ่มช่องทาง และความถี่ในการประชาสัมพันธ์ข่าวสารของโครงการฯ ให้ครอบคลุมกลุ่มผู้มีส่วนได้เสียมากยิ่งขึ้น
<p>3. หมู่ที่ 5 บ้านหนองโสกดาว ตำบลโนนสูง ตำแหน่ง ผู้ใหญ่บ้าน ระยะเวลาดำรงตำแหน่ง 5 ปี</p>	<ul style="list-style-type: none"> - ท่านมีความคิดเห็นอย่างไรกับสภาพปัญหาสังคมและปัญหาสภาพแวดล้อมในปัจจุบันของชุมชนรอบที่ตั้งโครงการฯ <ul style="list-style-type: none"> • ในพื้นที่ไม่มีทั้งปัญหาด้านสังคม และด้านสภาพแวดล้อม - การดำเนินงานของโครงการฯ ที่ผ่านมา ส่งผลให้เกิดผลดีอย่างไรบ้าง <ul style="list-style-type: none"> • ยังไม่ได้รับผลดีจากการดำเนินโครงการ เนื่องจากอยู่ระหว่างดำเนินการก่อสร้าง แต่คาดว่าจะในอนาคตอาจมีการจ้างแรงงานในท้องถิ่นเข้าทำงานในนิคมฯ - การดำเนินงานของโครงการฯ ที่ผ่านมา ส่งผลให้เกิดผลเสียต่อชุมชนและสภาพแวดล้อมอย่างไรบ้าง <ul style="list-style-type: none"> • ไม่ได้รับผลเสียจากการดำเนินโครงการฯ - ท่านเคยได้รับข้อร้องเรียนจากการดำเนินงานของบริษัทฯ หรือไม่ <ul style="list-style-type: none"> • ไม่เคยได้รับข้อร้องเรียน - ท่านคิดว่าการดำเนินงานการส่งเสริม สนับสนุนงานด้านสังคม หรือ CSR ของบริษัทฯ ต้องมีการปรับปรุงหรือไม่ อย่างไร <ul style="list-style-type: none"> • ไม่แสดงความความคิดเห็น - ข้อเสนอแนะ <ul style="list-style-type: none"> • อยากให้สนับสนุนทุนการศึกษาแก่นักเรียนที่เรียนดี แต่มีฐานะทางบ้านยากจน

ตารางที่ 7-2 (ต่อ)

หน่วยงาน/ตำแหน่ง/ระยะเวลาดำรงตำแหน่ง	ความคิดเห็น/ข้อเสนอแนะ
<p>4. หมู่ที่ 6 บ้านทุ่งโพธิ์ ตำบลโนนสูง</p> <p>ตำแหน่ง ผู้ช่วยผู้ใหญ่บ้าน</p> <p>ระยะเวลาดำรงตำแหน่ง 1 ปี</p>	<ul style="list-style-type: none"> - ท่านมีความคิดเห็นอย่างไรกับสภาพปัญหาสังคมและปัญหาสภาพแวดล้อมในปัจจุบันของชุมชนรอบที่ตั้งโครงการฯ <ul style="list-style-type: none"> • ในพื้นที่มีสภาพแวดล้อม และสภาพสังคมที่ดี ไม่มีมลพิษ - การดำเนินงานของโครงการฯ ที่ผ่านมา ส่งผลให้เกิดผลดีอย่างไรบ้าง <ul style="list-style-type: none"> • ยังไม่ทราบรายละเอียดที่ชัดเจนเกี่ยวกับการดำเนินโครงการ - การดำเนินงานของโครงการฯ ที่ผ่านมา ส่งผลให้เกิดผลเสียต่อชุมชนและสภาพแวดล้อมอย่างไรบ้าง <ul style="list-style-type: none"> • ยังไม่ทราบรายละเอียดที่ชัดเจนเกี่ยวกับการดำเนินโครงการ - ท่านเคยได้รับข้อร้องเรียนจากการดำเนินงานของบริษัทฯ หรือไม่ <ul style="list-style-type: none"> • ไม่เคยได้รับข้อร้องเรียน - ท่านคิดว่าการดำเนินงานการส่งเสริม สนับสนุนงานด้านสังคม หรือ CSR ของบริษัทฯ ต้องมีการปรับปรุงหรือไม่ อย่างไร <ul style="list-style-type: none"> • อยากให้สนับสนุนงบประมาณในการส่งเสริมสุขภาพของประชาชนในพื้นที่ - ข้อเสนอแนะ <ul style="list-style-type: none"> • ไม่มี
<p>5. หมู่ที่ 8 บ้านหนองหมื่นท่า ตำบลโนนสูง</p> <p>ตำแหน่ง ผู้ใหญ่บ้าน</p> <p>ระยะเวลาดำรงตำแหน่ง ไม่ระบุ</p>	<ul style="list-style-type: none"> - ท่านมีความคิดเห็นอย่างไรกับสภาพปัญหาสังคมและปัญหาสภาพแวดล้อมในปัจจุบันของชุมชนรอบที่ตั้งโครงการฯ <ul style="list-style-type: none"> • ได้รับผลกระทบจากภาวะโลกร้อน และปัญหาการว่างงานของคนในชุมชน - การดำเนินงานของโครงการฯ ที่ผ่านมา ส่งผลให้เกิดผลดีอย่างไรบ้าง <ul style="list-style-type: none"> • ยังไม่ได้รับผลดีจากการดำเนินโครงการ - การดำเนินงานของโครงการฯ ที่ผ่านมา ส่งผลให้เกิดผลเสียต่อชุมชนและสภาพแวดล้อมอย่างไรบ้าง <ul style="list-style-type: none"> • ยังไม่ได้รับผลเสียจากการดำเนินโครงการ - ท่านเคยได้รับข้อร้องเรียนจากการดำเนินงานของบริษัทฯ หรือไม่ <ul style="list-style-type: none"> • ไม่เคยได้รับข้อร้องเรียน

ตารางที่ 7-2 (ต่อ)

หน่วยงาน/ตำแหน่ง/ระยะเวลาดำรงตำแหน่ง	ความคิดเห็น/ข้อเสนอแนะ
	<ul style="list-style-type: none"> - ท่านคิดว่าการดำเนินงานการส่งเสริม สนับสนุนงานด้านสังคม หรือ CSR ของบริษัทฯ ต้องมีการปรับปรุงหรือไม่ อย่างไร <ul style="list-style-type: none"> • ต้องรอให้โครงการดำเนินกิจการอย่างป็นรูปธรรมก่อน ถึงจะขอให้สนับสนุนกิจกรรม CSR - ข้อเสนอแนะ <ul style="list-style-type: none"> • ไม่มี
<p>6. หมู่ที่ 10 บ้านเสมา ตำบลโนนสูง</p> <p>ตำแหน่ง ผู้ใหญ่บ้าน</p> <p>ระยะเวลาดำรงตำแหน่ง 6 ปี</p>	<ul style="list-style-type: none"> - ท่านมีความคิดเห็นอย่างไรกับสภาพปัญหาสังคมและปัญหาสภาพแวดล้อมในปัจจุบันของชุมชนรอบที่ตั้งโครงการฯ <ul style="list-style-type: none"> • ในพื้นที่เริ่มมีปัญหาด้านสังคม และด้านสภาพแวดล้อม - การดำเนินงานของโครงการฯ ที่ผ่านมา ส่งผลให้เกิดผลดีอย่างไรบ้าง <ul style="list-style-type: none"> • ยังไม่ได้รับผลดีจากการดำเนินโครงการ แต่ในอนาคตคาดว่าจะส่งผลดีต่อชุมชน - การดำเนินงานของโครงการฯ ที่ผ่านมา ส่งผลให้เกิดผลเสียต่อชุมชนและสภาพแวดล้อมอย่างไรบ้าง <ul style="list-style-type: none"> • ยังไม่ได้รับผลเสียจากการดำเนินโครงการ - ท่านเคยได้รับข้อร้องเรียนจากการดำเนินงานของบริษัทฯ หรือไม่ <ul style="list-style-type: none"> • ไม่เคยได้รับข้อร้องเรียน - ท่านคิดว่าการดำเนินงานการส่งเสริม สนับสนุนงานด้านสังคม หรือ CSR ของบริษัทฯ ต้องมีการปรับปรุงหรือไม่ อย่างไร <ul style="list-style-type: none"> • ไม่แสดงความความคิดเห็น - ข้อเสนอแนะ <ul style="list-style-type: none"> • อยากรู้ให้พิจารณาจ้างแรงงานในท้องถิ่น
<p>7. หมู่ที่ 11 บ้านป่าหวาย ตำบลโนนสูง</p> <p>ตำแหน่ง ประธานชุมชน</p> <p>ระยะเวลาดำรงตำแหน่ง ไม่ระบุ</p>	<ul style="list-style-type: none"> - ท่านมีความคิดเห็นอย่างไรกับสภาพปัญหาสังคมและปัญหาสภาพแวดล้อมในปัจจุบันของชุมชนรอบที่ตั้งโครงการฯ <ul style="list-style-type: none"> • พื้นที่ชุมชนเหมาะสมแก่การตั้งนิคมฯ - การดำเนินงานของโครงการฯ ที่ผ่านมา ส่งผลให้เกิดผลดีอย่างไรบ้าง <ul style="list-style-type: none"> • ประชาชนในพื้นที่มีความตื่นตัว เนื่องจากคาดว่าจะมีงานทำใกล้บ้าน และมีระบบสาธารณูปโภคและบริการต่างๆ เข้ามาในพื้นที่

ตารางที่ 7-2 (ต่อ)

หน่วยงาน/ตำแหน่ง/ระยะเวลาดำรงตำแหน่ง	ความคิดเห็น/ข้อเสนอแนะ
<p>8. หมู่ที่ 12 บ้านข้าวสารน้อย ตำบลโนนสูง ตำแหน่ง ผู้ใหญ่บ้าน ระยะเวลาดำรงตำแหน่ง 2 ปี</p>	<ul style="list-style-type: none"> - การดำเนินงานของโครงการฯ ที่ผ่านมา ส่งผลให้เกิดผลเสียต่อชุมชนและสภาพแวดล้อมอย่างไรบ้าง <ul style="list-style-type: none"> • ยังไม่ได้รับผลกระทบจากการดำเนินโครงการ แต่อยากให้โครงการสนับสนุนงบประมาณในการปรับปรุงถนนในพื้นที่ - ท่านเคยได้รับข้อร้องเรียนจากการดำเนินงานของบริษัทฯ หรือไม่ <ul style="list-style-type: none"> • ไม่เคยได้รับข้อร้องเรียน - ท่านคิดว่าการดำเนินงานการส่งเสริม สนับสนุนงานด้านสังคม หรือ CSR ของบริษัทฯ ต้องมีการปรับปรุงหรือไม่ อย่างไร <ul style="list-style-type: none"> • อยากให้มีการให้ความรู้เกี่ยวกับผลดี ผลเสีย และรายละเอียดโครงการแก่ประชาชนในพื้นที่ - ข้อเสนอแนะ <ul style="list-style-type: none"> • อยากให้เริ่มดำเนินโครงการโดยเร็ว
	<ul style="list-style-type: none"> - ท่านมีความคิดเห็นอย่างไรกับสภาพปัญหาสังคมและปัญหาสภาพแวดล้อมในปัจจุบันของชุมชนรอบที่ตั้งโครงการฯ <ul style="list-style-type: none"> • ในพื้นที่เริ่มมีทั้งปัญหาด้านสังคม และด้านสภาพแวดล้อม - การดำเนินงานของโครงการฯ ที่ผ่านมา ส่งผลให้เกิดผลเสียอย่างไรบ้าง <ul style="list-style-type: none"> • คาดว่าน่าจะเป็นแหล่งจ้างงานในพื้นที่ ทำให้ประชาชนในพื้นที่มีงานทำใกล้บ้าน - การดำเนินงานของโครงการฯ ที่ผ่านมา ส่งผลให้เกิดผลเสียต่อชุมชนและสภาพแวดล้อมอย่างไรบ้าง <ul style="list-style-type: none"> • ไม่ได้รับผลเสียจากการดำเนินโครงการ เนื่องจากนิคมฯ ตั้งอยู่ห่างจากชุมชน - ท่านเคยได้รับข้อร้องเรียนจากการดำเนินงานของบริษัทฯ หรือไม่ <ul style="list-style-type: none"> • ไม่เคยได้รับข้อร้องเรียน - ท่านคิดว่าการดำเนินงานการส่งเสริม สนับสนุนงานด้านสังคม หรือ CSR ของบริษัทฯ ต้องมีการปรับปรุงหรือไม่ อย่างไร <ul style="list-style-type: none"> • ไม่แสดงความความคิดเห็น - ข้อเสนอแนะ <ul style="list-style-type: none"> • อยากให้เริ่มดำเนินโครงการฯ โดยเร็ว

ตารางที่ 7-2 (ต่อ)

หน่วยงาน/ตำแหน่ง/ระยะเวลาดำรงตำแหน่ง	ความคิดเห็น/ข้อเสนอแนะ
<p>9. หมู่ที่ 13 บ้านหนองแคน ตำบลโนนสูง ตำแหน่ง กำนัน ระยะเวลาดำรงตำแหน่ง 4 ปี</p>	<p>ท่านมีความคิดเห็นอย่างไรกับสภาพปัญหาสังคมและปัญหาสภาพแวดล้อมในปัจจุบันของชุมชนรอบที่ตั้งโครงการฯ</p> <ul style="list-style-type: none"> • ในพื้นที่ไม่มีทั้งปัญหาด้านสังคม และด้านสภาพแวดล้อม • การดำเนินงานของโครงการฯ ที่ผ่านมา ส่งผลให้เกิดผลดีอย่างไรบ้าง • ยังไม่ได้รับผลดีจากการดำเนินโครงการ เนื่องจากอยู่ระหว่างดำเนินการ • การดำเนินงานของโครงการฯ ที่ผ่านมา ส่งผลให้เกิดผลเสียต่อชุมชนและสภาพแวดล้อมอย่างไรบ้าง • โครงการตั้งอยู่ห่างจากแหล่งชุมชน จึงคาดว่าจะไม่ส่งผลกระทบต่อชุมชน • ท่านเคยได้รับข้อร้องเรียนจากการดำเนินงานของบริษัทฯ หรือไม่ • ยังไม่เคยได้รับข้อร้องเรียน • ท่านคิดว่าการดำเนินงานการส่งเสริม สนับสนุนงานด้านสังคม หรือ CSR ของบริษัทฯ ต้องมีการปรับปรุงหรือไม่ อย่างไร • อยากให้สนับสนุนกิจกรรมต่างๆ ของชุมชน • ข้อเสนอแนะ • อยากให้ประชาสัมพันธ์ข้อมูลข่าวสารต่างๆ ของโครงการให้ประชาชนในพื้นที่ได้รับทราบอย่างต่อเนื่อง
<p>10. หมู่ที่ 14 บ้านชัยเจริญ ตำบลโนนสูง ตำแหน่ง ผู้ใหญ่บ้าน ระยะเวลาดำรงตำแหน่ง ไม่ระบุ</p>	<p>ท่านมีความคิดเห็นอย่างไรกับสภาพปัญหาสังคมและปัญหาสภาพแวดล้อมในปัจจุบันของชุมชนรอบที่ตั้งโครงการฯ</p> <ul style="list-style-type: none"> • ในพื้นที่มีประชากรหนาแน่น อากาศร้อนขึ้น และมีปัญหาฝุ่นละออง • การดำเนินงานของโครงการฯ ที่ผ่านมา ส่งผลให้เกิดผลดีอย่างไรบ้าง • คาดว่าประชาชนในพื้นที่น่าจะมีส่วนทำ และมีรายได้เพิ่มมากขึ้น • การดำเนินงานของโครงการฯ ที่ผ่านมา ส่งผลให้เกิดผลเสียต่อชุมชนและสภาพแวดล้อมอย่างไรบ้าง • คาดว่าน่าจะทำให้เกิดปัญหาฝุ่นละออง • ท่านเคยได้รับข้อร้องเรียนจากการดำเนินงานของบริษัทฯ หรือไม่ • ไม่เคยได้รับข้อร้องเรียน

ตารางที่ 7-2 (ต่อ)

หน่วยงาน/ตำแหน่ง/ระยะเวลาดำรงตำแหน่ง	ความคิดเห็น/ข้อเสนอแนะ
	<p>- ทานคิดว่าการทำงานส่งเสริม สนับสนุนงานด้านสังคม หรือ CSR ของบริษัทฯ ต้องมีการปรับปรุงหรือไม่ อย่างไร</p> <ul style="list-style-type: none"> • อยากให้สนับสนุนทุนการศึกษาแก่นักเรียนในพื้นที่ • ข้อเสนอแนะ • อยากให้เริ่มดำเนินโครงการโดยเร็ว เพราะจะทำให้ประชาชนในพื้นที่มีงานทำ
<p>11. หมู่ที่ 2 บ้านไถย ตำบลหนองนาคำ ตำแหน่ง อาสาสมัครสาธารณสุขประจำหมู่บ้าน (อสม.) ระยะเวลาดำรงตำแหน่ง 10 ปี</p>	<p>- ทานมีความคิดเห็นอย่างไรกับสภาพปัญหาสังคมและปัญหาสภาพแวดล้อมในปัจจุบันของชุมชนรอบที่ตั้งโครงการฯ</p> <ul style="list-style-type: none"> • ในพื้นที่มีปัญหาภัยแล้งรุนแรง ปัญหาเสียงดังรบกวน และปัญหาน้ำท่วม • การดำเนินงานของโครงการฯ ที่ผ่านมา ส่งผลให้เกิดผลดีอย่างไรบ้าง • ไม่แสดงความคิดเห็น • การดำเนินงานของโครงการฯ ที่ผ่านมา ส่งผลให้เกิดผลเสียต่อชุมชนและสภาพแวดล้อมอย่างไรบ้าง • ได้รับผลกระทบด้านกลิ่นเหม็นรบกวน เสียงดัง และฝุ่นละออง • ทานเคยได้รับข้อร้องเรียนจากการดำเนินงานของบริษัทฯ หรือไม่ • ไม่เคยได้รับข้อร้องเรียน • ทานคิดว่าการทำงานส่งเสริม สนับสนุนงานด้านสังคม หรือ CSR ของบริษัทฯ ต้องมีการปรับปรุงหรือไม่ อย่างไร • อยากให้ดำเนินงานตามแผนกิจกรรม CSR ที่เคยให้ไว้กับชุมชน • ข้อเสนอแนะ • อยากให้เริ่มดำเนินโครงการโดยเร็ว
<p>12. หมู่ที่ 4 บ้านหนองหว้า ตำบลหนองนาคำ ตำแหน่ง ผู้ใหญ่บ้าน ระยะเวลาดำรงตำแหน่ง ไม่ระบุ</p>	<p>- ทานมีความคิดเห็นอย่างไรกับสภาพปัญหาสังคมและปัญหาสภาพแวดล้อมในปัจจุบันของชุมชนรอบที่ตั้งโครงการฯ</p> <ul style="list-style-type: none"> • มีปัญหาภัยแล้งรุนแรงในช่วงกลางคืนบ้างเป็นครั้งคราว ซึ่งได้รับผลกระทบในปริมาณน้อย • การดำเนินงานของโครงการฯ ที่ผ่านมา ส่งผลให้เกิดผลดีอย่างไรบ้าง • ประชาชนมีงานทำในพื้นที่ และมีรายได้เพิ่มขึ้น

ตารางที่ 7-2 (ต่อ)

หน่วยงาน/ตำแหน่ง/ระยะเวลาตำแหน่ง	ความคิดเห็น/ข้อเสนอแนะ
<p>หน้าที่ 5 บ้านหนองไผ่ ตำบลหนองนาคำ ตำแหน่ง ผู้ใหญ่บ้าน ระยะเวลาดำรงตำแหน่ง 9 ปี</p>	<ul style="list-style-type: none"> - การดำเนินงานของโครงการฯ ที่ผ่านมา ส่งผลให้เกิดผลเสียต่อชุมชนและสภาพแวดล้อมอย่างไรบ้าง <ul style="list-style-type: none"> • ไม่แสดงความคิดเห็น - ท่านเคยได้รับข้อร้องเรียนจากการดำเนินงานของบริษัทฯ หรือไม่ <ul style="list-style-type: none"> • ไม่เคยได้รับข้อร้องเรียน - ท่านคิดว่าการดำเนินงานการส่งเสริม สนับสนุนงานด้านสังคม หรือ CSR ของบริษัทฯ ต้องมีการปรับปรุงหรือไม่ อย่างไร <ul style="list-style-type: none"> • ไม่แสดงความคิดเห็น - ข้อเสนอแนะ <ul style="list-style-type: none"> • ไม่มี
<p>13. หมู่ที่ 5 บ้านหนองไผ่ ตำบลหนองนาคำ ตำแหน่ง ผู้ใหญ่บ้าน ระยะเวลาดำรงตำแหน่ง 9 ปี</p>	<ul style="list-style-type: none"> - ท่านมีความคิดเห็นอย่างไรกับสภาพปัญหาสังคมและปัญหาสภาพแวดล้อมในปัจจุบันของชุมชนรอบที่ตั้งโครงการฯ <ul style="list-style-type: none"> • ในพื้นที่ไม่มีปัญหาทั้งด้านสังคม และด้านสภาพแวดล้อม - การดำเนินงานของโครงการฯ ที่ผ่านมา ส่งผลให้เกิดผลเสียอย่างไรบ้าง <ul style="list-style-type: none"> • คาดว่าน่าจะทำให้ประชาชนในพื้นที่มีงานทำ - การดำเนินงานของโครงการฯ ที่ผ่านมา ส่งผลให้เกิดผลเสียต่อชุมชนและสภาพแวดล้อมอย่างไรบ้าง <ul style="list-style-type: none"> • ยังไม่ได้รับผลเสียจากการดำเนินโครงการ - ท่านเคยได้รับข้อร้องเรียนจากการดำเนินงานของบริษัทฯ หรือไม่ <ul style="list-style-type: none"> • ไม่เคยได้รับข้อร้องเรียน - ท่านคิดว่าการดำเนินงานการส่งเสริม สนับสนุนงานด้านสังคม หรือ CSR ของบริษัทฯ ต้องมีการปรับปรุงหรือไม่ อย่างไร <ul style="list-style-type: none"> • ไม่แสดงความคิดเห็น - ข้อเสนอแนะ <ul style="list-style-type: none"> • อยากให้ประชาสัมพันธ์ข้อมูลข่าวสาร และสร้างการรับรู้เกี่ยวกับรายละเอียดของโครงการ ให้แก่ประชาชนในพื้นที่ได้รับทราบ

ตารางที่ 7-2 (ต่อ)

หน่วยงาน/ตำแหน่ง/ระยะเวลาดำรงตำแหน่ง	ความคิดเห็น/ข้อเสนอแนะ
<p>14. หมู่ที่ 7 บ้านจำปา ตำบลหนองนาคำ</p> <p>ตำแหน่ง ผู้ใหญ่บ้าน</p> <p>ระยะเวลาดำรงตำแหน่ง ไม่ระบุ</p>	<ul style="list-style-type: none"> - ท่านมีความคิดเห็นอย่างไรกับสภาพปัญหาสังคมและปัญหาสภาพแวดล้อมในปัจจุบันของชุมชนรอบที่ตั้งโครงการฯ <ul style="list-style-type: none"> • สภาพแวดล้อมโดยรวมยังคงเหมือนเดิม แต่ชุมชนเริ่มได้รับการพัฒนา และมีความเจริญมากยิ่งขึ้น - การดำเนินงานของโครงการฯ ที่ผ่านมา ส่งผลให้เกิดผลดีอย่างไรบ้าง <ul style="list-style-type: none"> • คาดว่าน่าจะทำให้ประชาชนในพื้นที่มีงานทำเพิ่มมากขึ้น - การดำเนินงานของโครงการฯ ที่ผ่านมา ส่งผลให้เกิดผลเสียต่อชุมชนและสภาพแวดล้อมอย่างไรบ้าง <ul style="list-style-type: none"> • ไม่แสดงความคิดเห็น - ท่านเคยได้รับข้อร้องเรียนจากการดำเนินงานของบริษัทฯ หรือไม่ <ul style="list-style-type: none"> • ไม่เคยได้รับข้อร้องเรียน - ท่านคิดว่าการดำเนินงานการส่งเสริม สนับสนุนงานด้านสังคม หรือ CSR ของบริษัทฯ ต้องมีการปรับปรุงหรือไม่ อย่างไร <ul style="list-style-type: none"> • ไม่แสดงความความคิดเห็น - ข้อเสนอแนะ <ul style="list-style-type: none"> • ไม่มี
<p>15. หมู่ที่ 3 บ้านโนนสมบุรณ์ ตำบลห้วยสามพาด</p> <p>ตำแหน่ง ผู้ช่วยผู้ใหญ่บ้าน</p> <p>ระยะเวลาดำรงตำแหน่ง 4 ปี</p>	<ul style="list-style-type: none"> - ท่านมีความคิดเห็นอย่างไรกับสภาพปัญหาสังคมและปัญหาสภาพแวดล้อมในปัจจุบันของชุมชนรอบที่ตั้งโครงการฯ <ul style="list-style-type: none"> • ในพื้นที่ไม่มีทั้งปัญหาด้านสังคม และด้านสภาพแวดล้อม - การดำเนินงานของโครงการฯ ที่ผ่านมา ส่งผลให้เกิดผลดีอย่างไรบ้าง <ul style="list-style-type: none"> • ไม่ทราบข้อมูล - การดำเนินงานของโครงการฯ ที่ผ่านมา ส่งผลให้เกิดผลเสียต่อชุมชนและสภาพแวดล้อมอย่างไรบ้าง <ul style="list-style-type: none"> • ไม่ทราบข้อมูล - ท่านเคยได้รับข้อร้องเรียนจากการดำเนินงานของบริษัทฯ หรือไม่ <ul style="list-style-type: none"> • ไม่เคยได้รับข้อร้องเรียน

ตารางที่ 7-2 (ต่อ)

หน่วยงาน/ตำแหน่ง/ระยะเวลาดำรงตำแหน่ง	ความคิดเห็น/ข้อเสนอแนะ
	<ul style="list-style-type: none"> - ท่านคิดว่าการดำเนินงานการส่งเสริม สนับสนุนงานด้านสังคม หรือ CSR ของบริษัทฯ ต้องมีการปรับปรุงหรือไม่ อย่างไร <ul style="list-style-type: none"> • ไม่แสดงความคิดเห็น - ข้อเสนอแนะ <ul style="list-style-type: none"> • ประชาชนในพื้นที่แบ่งเป็น 2 กลุ่ม คือ กลุ่มที่เห็นด้วย และกลุ่มที่ไม่เห็นด้วยกับการดำเนินโครงการ
<p>16. หมู่ที่ 4 บ้านอิฐย ตำบลห้วยสามพาด</p> <p>ตำแหน่ง ผู้ช่วยผู้ใหญ่บ้าน</p> <p>ระยะเวลาดำรงตำแหน่ง 5 ปี</p>	<ul style="list-style-type: none"> - ท่านมีความคิดเห็นอย่างไรกับสภาพปัญหาสังคมและปัญหาสภาพแวดล้อมในปัจจุบันของชุมชนรอบที่ตั้งโครงการฯ <ul style="list-style-type: none"> • ในพื้นที่ไม่มีปัญหาทั้งด้านสังคม และด้านสภาพแวดล้อม - การดำเนินงานของโครงการฯ ที่ผ่านมา ส่งผลให้เกิดผลดีอย่างไรบ้าง <ul style="list-style-type: none"> • คาดว่าน่าจะทำให้ชุมชนเจริญ และได้รับการพัฒนามากขึ้น - การดำเนินงานของโครงการฯ ที่ผ่านมา ส่งผลให้เกิดผลเสียต่อชุมชนและสภาพแวดล้อมอย่างไรบ้าง <ul style="list-style-type: none"> • ยังไม่ได้รับผลเสียจากการดำเนินโครงการ - ท่านเคยได้รับข้อร้องเรียนจากการดำเนินงานของบริษัทฯ หรือไม่ <ul style="list-style-type: none"> • ไม่เคยได้รับข้อร้องเรียน - ท่านคิดว่าการดำเนินงานการส่งเสริม สนับสนุนงานด้านสังคม หรือ CSR ของบริษัทฯ ต้องมีการปรับปรุงหรือไม่ อย่างไร <ul style="list-style-type: none"> • ไม่แสดงความคิดเห็น - ข้อเสนอแนะ <ul style="list-style-type: none"> • ไม่มี
<p>17. หมู่ที่ 8 บ้านแวงเหนือ ตำบลห้วยสามพาด</p> <p>ตำแหน่ง ผู้ช่วยผู้ใหญ่บ้าน</p> <p>ระยะเวลาดำรงตำแหน่ง 7 ปี</p>	<ul style="list-style-type: none"> - ท่านมีความคิดเห็นอย่างไรกับสภาพปัญหาสังคมและปัญหาสภาพแวดล้อมในปัจจุบันของชุมชนรอบที่ตั้งโครงการฯ <ul style="list-style-type: none"> • ห่วงกังวลเกี่ยวกับปัญหาด้านสิ่งแวดล้อมต่างๆ ที่อาจเกิดขึ้นกับชุมชนในอนาคต - การดำเนินงานของโครงการฯ ที่ผ่านมา ส่งผลให้เกิดผลดีอย่างไรบ้าง <ul style="list-style-type: none"> • คาดว่าน่าจะทำให้ประชาชนในพื้นที่มีงานทำ

ตารางที่ 7-2 (ต่อ)

หน่วยงาน/ตำแหน่ง/ระยะเวลาดำรงตำแหน่ง	ความคิดเห็น/ข้อเสนอแนะ
<p>18. หมู่ที่ 9 บ้านป่าแก้ว ตำบลห้วยสามพาด ตำแหน่ง ผู้ใหญ่บ้าน ระยะเวลาดำรงตำแหน่ง 8 ปี</p>	<ul style="list-style-type: none"> - การดำเนินงานของโครงการฯ ที่ผ่านมา ส่งผลให้เกิดผลเสียต่อชุมชนและสภาพแวดล้อมอย่างไรบ้าง <ul style="list-style-type: none"> • ยังไม่ได้รับผลเสียจากการดำเนินโครงการ - ท่านเคยได้รับข้อร้องเรียนจากการดำเนินงานของบริษัทฯ หรือไม่ <ul style="list-style-type: none"> • ไม่เคยได้รับข้อร้องเรียน - ท่านคิดว่าการดำเนินงานการส่งเสริม สนับสนุนงานด้านสังคม หรือ CSR ของบริษัทฯ ต้องมีการปรับปรุงหรือไม่ อย่างไร <ul style="list-style-type: none"> • ไม่แสดงความคิดเห็น - ข้อเสนอแนะ <ul style="list-style-type: none"> • อยากให้ระบบการบริหารจัดการสิ่งแวดล้อมที่ดี เพื่อที่โครงการและชุมชนจะอยู่ร่วมกันได้อย่างดี และมี <p>ความสุ</p>
	<ul style="list-style-type: none"> - ท่านมีความคิดเห็นอย่างไรเกี่ยวกับสภาพปัญหาสังคมและปัญหาสภาพแวดล้อมในปัจจุบันของชุมชนรอบที่ตั้งโครงการฯ <ul style="list-style-type: none"> • ในพื้นที่ไม่มีทั้งปัญหาด้านสังคม และด้านสภาพแวดล้อม - การดำเนินงานของโครงการฯ ที่ผ่านมา ส่งผลให้เกิดผลเสียอย่างไรบ้าง <ul style="list-style-type: none"> • ยังไม่ได้รับผลเสียจากการดำเนินโครงการ - การดำเนินงานของโครงการฯ ที่ผ่านมา ส่งผลให้เกิดผลเสียต่อชุมชนและสภาพแวดล้อมอย่างไรบ้าง <ul style="list-style-type: none"> • ไม่ได้รับผลเสียจากการดำเนินโครงการ - ท่านเคยได้รับข้อร้องเรียนจากการดำเนินงานของบริษัทฯ หรือไม่ <ul style="list-style-type: none"> • ไม่เคยได้รับข้อร้องเรียน - ท่านคิดว่าการดำเนินงานการส่งเสริม สนับสนุนงานด้านสังคม หรือ CSR ของบริษัทฯ ต้องมีการปรับปรุงหรือไม่ อย่างไร <ul style="list-style-type: none"> • ไม่แสดงความคิดเห็น - ข้อเสนอแนะ <ul style="list-style-type: none"> • ไม่มี

ตารางที่ 7-2 (ต่อ)

หน่วยงาน/ตำแหน่ง/ระยะเวลาดำรงตำแหน่ง	ความคิดเห็น/ข้อเสนอแนะ
<p>19. หมู่ที่ 12 บ้านโนนสมบุรณ์ ตำบลห้วยสามพาด</p> <p>ตำแหน่ง อาสาสมัครสาธารณสุขประจำหมู่บ้าน (อสม.)</p> <p>ระยะเวลาดำรงตำแหน่ง 6 ปี</p>	<ul style="list-style-type: none"> - ท่านมีความคิดเห็นอย่างไรกับสภาพปัญหาสังคมและปัญหาสภาพแวดล้อมในปัจจุบันของชุมชนรอบที่ตั้งโครงการ <ul style="list-style-type: none"> • สภาพสังคม และสิ่งแวดล้อมในพื้นที่อยู่ในเกณฑ์ปกติ - การดำเนินงานของโครงการฯ ที่ผ่านมา ส่งผลให้เกิดผลดีอย่างไรบ้าง <ul style="list-style-type: none"> • ประชาชนในพื้นที่มีงานทำ และคาดว่าจะส่งผลดีต่อธุรกิจค้าขายในพื้นที่ - การดำเนินงานของโครงการฯ ที่ผ่านมา ส่งผลให้เกิดผลเสียต่อชุมชนและสภาพแวดล้อมอย่างไรบ้าง <ul style="list-style-type: none"> • ปัจจุบันยังไม่ได้รับผลกระทบจากการดำเนินโครงการ แต่ห่วงกังวลเกี่ยวกับผลกระทบที่อาจเกิดขึ้นในระยะยาว - ท่านเคยได้รับข้อร้องเรียนจากการดำเนินงานของบริษัทฯ หรือไม่ <ul style="list-style-type: none"> • ยังไม่เคยได้รับข้อร้องเรียน - ท่านคิดว่าการดำเนินงานการส่งเสริม สนับสนุนงานด้านสังคม หรือ CSR ของบริษัทฯ ต้องมีการปรับปรุงหรือไม่ อย่างไร <ul style="list-style-type: none"> • อยากให้สนับสนุน ส่งเสริมกิจกรรมด้านสุขภาพ และกิจกรรมสำหรับผู้สูงอายุในชุมชน - ข้อเสนอแนะ <ul style="list-style-type: none"> • อยากให้เพิ่มช่องทางการประชาสัมพันธ์ข้อมูลข่าวสารเกี่ยวกับโครงการ ให้ประชาชนในพื้นที่ได้รับทราบอย่างทั่วถึง
<p>20. ชุมชนศรีประจักษ์ เทศบาลตำบลบ้านจั่น</p> <p>ตำแหน่ง ประธานชุมชน</p> <p>ระยะเวลาดำรงตำแหน่ง 1 ปี</p>	<ul style="list-style-type: none"> - ท่านมีความคิดเห็นอย่างไรกับสภาพปัญหาสังคมและปัญหาสภาพแวดล้อมในปัจจุบันของชุมชนรอบที่ตั้งโครงการฯ <ul style="list-style-type: none"> • พื้นที่มีลักษณะเป็นชุมชนเมือง และสภาพแวดล้อมอยู่ในเกณฑ์ดี - การดำเนินงานของโครงการฯ ที่ผ่านมา ส่งผลให้เกิดผลดีอย่างไรบ้าง <ul style="list-style-type: none"> • ไม่แสดงความคิดเห็น - การดำเนินงานของโครงการฯ ที่ผ่านมา ส่งผลให้เกิดผลเสียต่อชุมชนและสภาพแวดล้อมอย่างไรบ้าง <ul style="list-style-type: none"> • ได้รับผลกระทบด้านกลิ่นเหม็นรบกวนบ้างเป็นครั้งคราว - ท่านเคยได้รับข้อร้องเรียนจากการดำเนินงานของบริษัทฯ หรือไม่ <ul style="list-style-type: none"> • ไม่เคยได้รับข้อร้องเรียน

ตารางที่ 7-2 (ต่อ)

หน่วยงาน/ตำแหน่ง/ระยะเวลาดำรงตำแหน่ง	ความคิดเห็น/ข้อเสนอแนะ
	<p>- ท่านคิดว่าการดำเนินงานการส่งเสริม สนับสนุนงานด้านสังคม หรือ CSR ของบริษัทฯ ต้องมีการปรับปรุงหรือไม่ อย่างไร</p> <ul style="list-style-type: none"> • ไม่แสดงความคิดเห็น <p>- ข้อเสนอแนะ</p> <ul style="list-style-type: none"> • ไม่มี
<p>21. หมู่ที่ 1 บ้านหนองแวง เทศบาลตำบลหนองขอนกว้าง ตำแหน่ง ผู้ใหญ่บ้าน ระยะเวลาดำรงตำแหน่ง ไม่ระบุ</p>	<p>- ท่านมีความคิดเห็นอย่างไรเกี่ยวกับสภาพปัญหาสังคมและปัญหาสภาพแวดล้อมในปัจจุบันของชุมชนรอบที่ตั้งโครงการฯ</p> <ul style="list-style-type: none"> • ในพื้นที่มีปัญหาด้านสิ่งแวดล้อม เช่น กลิ่นเหม็นรบกวนที่ลอยมาตามอากาศ เป็นต้น <p>- การดำเนินงานของโครงการฯ ที่ผ่านมา ส่งผลให้เกิดผลดีอย่างไรบ้าง</p> <ul style="list-style-type: none"> • ไม่แสดงความคิดเห็น <p>- การดำเนินงานของโครงการฯ ที่ผ่านมา ส่งผลให้เกิดผลเสียต่อชุมชนและสภาพแวดล้อมอย่างไรบ้าง</p> <ul style="list-style-type: none"> • ได้รับผลกระทบด้านกลิ่นเหม็นรบกวน <p>- ท่านเคยได้รับข้อร้องเรียนจากการดำเนินงานของบริษัทฯ หรือไม่</p> <ul style="list-style-type: none"> • ไม่เคยได้รับข้อร้องเรียน <p>- ท่านคิดว่าการดำเนินงานการส่งเสริม สนับสนุนงานด้านสังคม หรือ CSR ของบริษัทฯ ต้องมีการปรับปรุงหรือไม่ อย่างไร</p> <ul style="list-style-type: none"> • ไม่แสดงความคิดเห็น <p>- ข้อเสนอแนะ</p> <ul style="list-style-type: none"> • ไม่มี
<p>22. หมู่ที่ 5 บ้านอีเลี่ยน เทศบาลตำบลหนองขอนกว้าง ตำแหน่ง ผู้ใหญ่บ้าน ระยะเวลาดำรงตำแหน่ง 7 ปี</p>	<p>- ท่านมีความคิดเห็นอย่างไรเกี่ยวกับสภาพปัญหาสังคมและปัญหาสภาพแวดล้อมในปัจจุบันของชุมชนรอบที่ตั้งโครงการฯ</p> <ul style="list-style-type: none"> • ในพื้นที่ไม่มีทั้งปัญหาด้านสังคม และด้านสภาพแวดล้อม <p>- การดำเนินงานของโครงการฯ ที่ผ่านมา ส่งผลให้เกิดผลดีอย่างไรบ้าง</p> <ul style="list-style-type: none"> • ยังไม่ได้รับผลดีจากการดำเนินโครงการ

ตารางที่ 7-2 (ต่อ)

หน่วยงาน/ตำแหน่ง/ระยะเวลาดำเนินงาน	ความคิดเห็น/ข้อเสนอแนะ
	<ul style="list-style-type: none"> - การดำเนินงานของโครงการฯ ที่ผ่านมา ส่งผลให้เกิดผลเสียต่อชุมชนและสภาพแวดล้อมอย่างไรบ้าง <ul style="list-style-type: none"> • การดำเนินโครงการอาจก่อให้เกิดมลพิษ เช่น การปนเปื้อนของน้ำประปาชุมชน เป็นต้น - ท่านเคยได้รับข้อร้องเรียนจากการดำเนินงานของบริษัทฯ หรือไม่ <ul style="list-style-type: none"> • เคยได้รับการร้องเรียนเกี่ยวกับการใช้น้ำประปาของชุมชน ซึ่งปัจจุบันอยู่ระหว่างการแก้ไข้ปัญหา - ท่านคิดว่าการทำงานด้านการส่งเสริม สนับสนุนงานด้านสังคม หรือ CSR ของบริษัทฯ ต้องมีการปรับปรุงหรือไม่ อย่างไร <ul style="list-style-type: none"> • อยากให้เพิ่มการประชาสัมพันธ์ข้อมูลข่าวสาร และรายละเอียดต่างๆ เกี่ยวกับการดำเนินโครงการผ่านผู้นำชุมชน เพื่อให้ผู้นำชุมชนจะนำข่าวสารต่างๆ เหล่านั้น ไปประชาสัมพันธ์ให้ประชาชนในพื้นที่ได้รับทราบต่อไป - ข้อเสนอแนะ <ul style="list-style-type: none"> • ไม่มี
<p>23. หมู่ที่ 8 บ้านหนองแหลม เทศบาลตำบลหนองนกแก้ว ตำแหน่ง ผู้ใหญ่บ้าน ระยะเวลาดำเนินงาน 6 ปี</p>	<ul style="list-style-type: none"> - ท่านมีความคิดเห็นอย่างไรเกี่ยวกับสภาพปัญหาสังคมและปัญหาสภาพแวดล้อมในปัจจุบันของชุมชนรอบที่ตั้งโครงการฯ <ul style="list-style-type: none"> • ในพื้นที่มีปัญหาด้านกลิ่นเหม็นรบกวน - การดำเนินงานของโครงการฯ ที่ผ่านมา ส่งผลให้เกิดผลเสียอย่างไรบ้าง <ul style="list-style-type: none"> • คาดว่าน่าจะทำให้ประชาชนในพื้นที่มีงานทำเพิ่มขึ้น - การดำเนินงานของโครงการฯ ที่ผ่านมา ส่งผลให้เกิดผลเสียต่อชุมชนและสภาพแวดล้อมอย่างไรบ้าง <ul style="list-style-type: none"> • ทำให้เกิดปัญหาด้านกลิ่นเหม็นรบกวน - ท่านเคยได้รับข้อร้องเรียนจากการดำเนินงานของบริษัทฯ หรือไม่ <ul style="list-style-type: none"> • ไม่เคยได้รับข้อร้องเรียน - ท่านคิดว่าการทำงานด้านการส่งเสริม สนับสนุนงานด้านสังคม หรือ CSR ของบริษัทฯ ต้องมีการปรับปรุงหรือไม่ อย่างไร <ul style="list-style-type: none"> • ไม่แสดงความคิดเห็น - ข้อเสนอแนะ <ul style="list-style-type: none"> • อยากให้ปรับปรุงแก้ไขปัญหาด้านกลิ่นเหม็นรบกวน

ตารางที่ 7-2 (ต่อ)

หน่วยงาน/ตำแหน่ง/ระยะเวลาดำรงตำแหน่ง	ความคิดเห็น/ข้อเสนอแนะ
<p>24. หมู่ที่ 1 บ้านหนองไผ่ เทศบาลตำบลหนองไผ่</p> <p>ตำแหน่ง ผู้ช่วยผู้ใหญ่บ้าน</p> <p>ระยะเวลาดำรงตำแหน่ง 2 ปี</p>	<ul style="list-style-type: none"> - ท่านมีความคิดเห็นอย่างไรกับสภาพปัญหาสังคมและปัญหาสภาพแวดล้อมในปัจจุบันของชุมชนรอบที่ตั้งโครงการฯ <ul style="list-style-type: none"> • ในพื้นที่ไม่มีทั้งปัญหาด้านสังคม และด้านสภาพแวดล้อม - การดำเนินงานของโครงการฯ ที่ผ่านมา ส่งผลให้เกิดผลดีอย่างไรบ้าง <ul style="list-style-type: none"> • ไม่ทราบรายละเอียดที่ชัดเจนของโครงการ - การดำเนินงานของโครงการฯ ที่ผ่านมา ส่งผลให้เกิดผลเสียต่อชุมชนและสภาพแวดล้อมอย่างไรบ้าง <ul style="list-style-type: none"> • ถ้าหากมีการดำเนินโครงการ ย่อมทำให้เกิดผลกระทบกับชุมชนไม่มากนัก แต่ปัจจุบันยังไม่ได้รับผลกระทบ ซึ่งไม่ทราบว่าในอนาคตจะเกิดผลกระทบด้านใดบ้าง - ท่านเคยได้รับข้อร้องเรียนจากการดำเนินงานของบริษัทฯ หรือไม่ <ul style="list-style-type: none"> • ไม่เคยได้รับข้อร้องเรียน - ท่านคิดว่าการดำเนินงานการส่งเสริม สนับสนุนงานด้านสังคม หรือ CSR ของบริษัทฯ ต้องมีการปรับปรุงหรือไม่ อย่างไร <ul style="list-style-type: none"> • ไม่แสดงความคิดเห็น - ข้อเสนอแนะ <ul style="list-style-type: none"> • ไม่มี
<p>25. หมู่ที่ 2 บ้านแมนนัท เทศบาลตำบลหนองไผ่</p> <p>ตำแหน่ง ผู้ช่วยผู้ใหญ่บ้าน</p> <p>ระยะเวลาดำรงตำแหน่ง 10 ปี</p>	<ul style="list-style-type: none"> - ท่านมีความคิดเห็นอย่างไรกับสภาพปัญหาสังคมและปัญหาสภาพแวดล้อมในปัจจุบันของชุมชนรอบที่ตั้งโครงการฯ <ul style="list-style-type: none"> • ในพื้นที่ไม่มีทั้งปัญหาด้านสังคม และด้านสภาพแวดล้อม - การดำเนินงานของโครงการฯ ที่ผ่านมา ส่งผลให้เกิดผลดีอย่างไรบ้าง <ul style="list-style-type: none"> • ทำให้ประชาชนมีงานทำในพื้นที่ - การดำเนินงานของโครงการฯ ที่ผ่านมา ส่งผลให้เกิดผลเสียต่อชุมชนและสภาพแวดล้อมอย่างไรบ้าง <ul style="list-style-type: none"> • ไม่แสดงความคิดเห็น - ท่านเคยได้รับข้อร้องเรียนจากการดำเนินงานของบริษัทฯ หรือไม่ <ul style="list-style-type: none"> • ไม่เคยได้รับข้อร้องเรียน

ตารางที่ 7-2 (ต่อ)

หน่วยงาน/ตำแหน่ง/ระยะเวลาดำรงตำแหน่ง	ความคิดเห็น/ข้อเสนอแนะ
	<p>- ท่านคิดว่าการดำเนินงานการส่งเสริม สนับสนุนงานด้านสังคม หรือ CSR ของบริษัทฯ ต้องมีการปรับปรุงหรือไม่ อย่างไร</p> <ul style="list-style-type: none"> • ไม่แสดงความคิดเห็น <p>- ข้อเสนอแนะ</p> <ul style="list-style-type: none"> • ไม่มี
<p>26. หมู่ที่ 4 บ้านหนองตะไก้ เทศบาลตำบลหนองไผ่</p> <p>ตำแหน่ง ผู้ใหญ่บ้าน</p> <p>ระยะเวลาดำรงตำแหน่ง ไม่ระบุ</p>	<p>- ท่านมีความคิดเห็นอย่างไรกับสภาพปัญหาสังคมและปัญหาสภาพแวดล้อมในปัจจุบันของชุมชนรอบที่ตั้งโครงการฯ</p> <ul style="list-style-type: none"> • ในพื้นที่มีปัญหาด้านค่าครองชีพ เนื่องจากประชาชนส่วนใหญ่มีรายได้น้อย <p>- การดำเนินงานของโครงการฯ ที่ผ่านมา ส่งผลให้เกิดผลดีอย่างไรบ้าง</p> <ul style="list-style-type: none"> • คาดว่าน่าจะทำให้ประชาชนมีงานทำในพื้นที่ และมีรายได้เพิ่มขึ้น <p>- การดำเนินงานของโครงการฯ ที่ผ่านมา ส่งผลให้เกิดผลเสียต่อชุมชนและสภาพแวดล้อมอย่างไรบ้าง</p> <ul style="list-style-type: none"> • ไม่ได้รับผลเสียจากการดำเนินโครงการ <p>- ท่านเคยได้รับข้อร้องเรียนจากการดำเนินงานของบริษัทฯ หรือไม่</p> <ul style="list-style-type: none"> • ไม่เคยได้รับข้อร้องเรียน <p>- ท่านคิดว่าการดำเนินงานการส่งเสริม สนับสนุนงานด้านสังคม หรือ CSR ของบริษัทฯ ต้องมีการปรับปรุงหรือไม่ อย่างไร</p> <ul style="list-style-type: none"> • ไม่แสดงความคิดเห็น <p>- ข้อเสนอแนะ</p> <ul style="list-style-type: none"> • ถ้าหากโครงการมีการสนับสนุนชุมชน และจ้างแรงงานในท้องถิ่น จะก่อให้เกิดความสัมพันธ์ระหว่างชุมชนกับโครงการ
<p>27. หมู่ที่ 5 บ้านหนองตะไก้เหนือ</p> <p>เทศบาลตำบลหนองไผ่</p> <p>ตำแหน่ง ผู้ช่วยผู้ใหญ่บ้าน</p> <p>ระยะเวลาดำรงตำแหน่ง 5 ปี</p>	<p>- ท่านมีความคิดเห็นอย่างไรกับสภาพปัญหาสังคมและปัญหาสภาพแวดล้อมในปัจจุบันของชุมชนรอบที่ตั้งโครงการฯ</p> <ul style="list-style-type: none"> • มีผลกระทบสู่ผู้สูงอายุมากขึ้น ทำให้มีความเสี่ยงที่จะเกิดอุบัติเหตุ <p>- การดำเนินงานของโครงการฯ ที่ผ่านมา ส่งผลให้เกิดผลดีอย่างไรบ้าง</p> <ul style="list-style-type: none"> • คาดว่าประชาชนในพื้นที่น่าจะมีส่วนทำเพิ่มขึ้น

ตารางที่ 7-2 (ต่อ)

หน่วยงาน/ตำแหน่ง/ระยะเวลาดำรงตำแหน่ง	ความคิดเห็น/ข้อเสนอแนะ
	<ul style="list-style-type: none"> - การดำเนินงานของโครงการฯ ที่ผ่านมา ส่งผลให้เกิดผลเสียต่อชุมชนและสภาพแวดล้อมอย่างไรบ้าง <ul style="list-style-type: none"> • ทำให้มีทรัพยากรทุกสิ่งทุกอย่างมากขึ้น มีความเสี่ยงที่จะเกิดอุบัติเหตุ และมลพิษจากไอเสียรถบรรทุก - ท่านเคยได้รับข้อร้องเรียนจากการดำเนินงานของบริษัทฯ หรือไม่ <ul style="list-style-type: none"> • ไม่เคยได้รับข้อร้องเรียน - ท่านคิดว่าการดำเนินงานการส่งเสริม สนับสนุนงานด้านสังคม หรือ CSR ของบริษัทฯ ต้องมีการปรับปรุงหรือไม่ อย่างไร <ul style="list-style-type: none"> • อยากให้ส่งเสริมกิจกรรมพัฒนาคุณภาพชีวิตของประชาชนในพื้นที่ให้ดียิ่งขึ้น - ข้อเสนอแนะ <ul style="list-style-type: none"> • อยากให้โครงการสนับสนุนงบประมาณเพื่อปรับปรุง และขยายเส้นทางคมนาคมในพื้นที่ให้สะดวกมากขึ้น
<p>28. หมู่ที่ 6 บ้านหนองนาเจริญ เทศบาลตำบลหนองไผ่</p> <p>ตำแหน่ง ผู้ใหญ่บ้าน</p> <p>ระยะเวลาดำรงตำแหน่ง 1 ปี</p>	<ul style="list-style-type: none"> - ท่านมีความคิดเห็นอย่างไรกับสภาพปัญหาสังคมและปัญหาสภาพแวดล้อมในปัจจุบันของชุมชนรอบที่ตั้งโครงการฯ <ul style="list-style-type: none"> • ในพื้นที่ไม่มีทั้งปัญหาด้านสังคม และด้านสภาพแวดล้อม - การดำเนินงานของโครงการฯ ที่ผ่านมา ส่งผลให้เกิดผลเสียอย่างไรบ้าง <ul style="list-style-type: none"> • คาดว่าน่าจะทำให้ประชาชนมีงานทำ ธุรกิจค้าขายมีรายได้เพิ่มขึ้น เศรษฐกิจดีขึ้น และระบบสาธารณสุขได้ได้รับการพัฒนา - การดำเนินงานของโครงการฯ ที่ผ่านมา ส่งผลให้เกิดผลเสียต่อชุมชนและสภาพแวดล้อมอย่างไรบ้าง <ul style="list-style-type: none"> • ได้รับผลกระทบด้านปัญหามลพิษของรถบรรทุกทุกคันในช่วงก่อสร้างบ้างเป็นครั้งคราว - ท่านเคยได้รับข้อร้องเรียนจากการดำเนินงานของบริษัทฯ หรือไม่ <ul style="list-style-type: none"> • ไม่เคยได้รับข้อร้องเรียน - ท่านคิดว่าการดำเนินงานการส่งเสริม สนับสนุนงานด้านสังคม หรือ CSR ของบริษัทฯ ต้องมีการปรับปรุงหรือไม่ อย่างไร <ul style="list-style-type: none"> • อยากให้ประชาชนมีส่วนร่วมข้อมูลข่าวสารให้ประชาชนในพื้นที่ได้รับทราบมากขึ้น เช่น ประชาชนมีส่วนร่วมเกี่ยวกับการตรวจวัดคุณภาพอากาศ และค่าฝุ่นละอองในช่วงก่อสร้างโครงการ เป็นต้น - ข้อเสนอแนะ <ul style="list-style-type: none"> • ไม่มี

ตารางที่ 7-2 (ต่อ)

หน่วยงาน/ตำแหน่ง/ระยะเวลาตำแหน่ง	ความคิดเห็น/ข้อเสนอแนะ
<p>29. หมู่ที่ 7 บ้านหนองตะไก่น้อย เทศบาลตำบลหนองไผ่</p> <p>ตำแหน่ง ผู้ใหญ่บ้าน</p> <p>ระยะเวลาตำแหน่ง 3 ปี</p>	<ul style="list-style-type: none"> - ท่านมีความคิดเห็นอย่างไรกับสภาพปัญหาสังคมและปัญหาสภาพแวดล้อมในปัจจุบันของชุมชนรอบที่ตั้งโครงการ <ul style="list-style-type: none"> • สภาพแวดล้อมเปลี่ยนแปลงไปจากในอดีต - การดำเนินงานของโครงการฯ ที่ผ่านมา ส่งผลให้เกิดผลดีอย่างไรบ้าง <ul style="list-style-type: none"> • การดำเนินโครงการน่าจะทำให้ประชาชนในพื้นที่มีงานทำเพิ่มขึ้น - การดำเนินงานของโครงการฯ ที่ผ่านมา ส่งผลให้เกิดผลเสียต่อชุมชนและสภาพแวดล้อมอย่างไรบ้าง <ul style="list-style-type: none"> • ยังไม่ได้รับผลเสียจากการดำเนินโครงการ - ท่านเคยได้รับข้อร้องเรียนจากการดำเนินงานของบริษัทฯ หรือไม่ <ul style="list-style-type: none"> • ไม่เคยได้รับข้อร้องเรียน - ท่านคิดว่าการดำเนินงานการส่งเสริม สนับสนุนงานด้านสังคม หรือ CSR ของบริษัทฯ ต้องมีการปรับปรุงหรือไม่ อย่างไร <ul style="list-style-type: none"> • อยากให้พิจารณาจ้างแรงงานในท้องถิ่นเข้าทำงานในโครงการ - ข้อเสนอแนะ <ul style="list-style-type: none"> • ไม่มี
<p>30. หมู่ที่ 8 บ้านหนองหิน เทศบาลตำบลหนองไผ่</p> <p>ตำแหน่ง ผู้ใหญ่บ้าน</p> <p>ระยะเวลาตำแหน่ง 10 ปี</p>	<ul style="list-style-type: none"> - ท่านมีความคิดเห็นอย่างไรกับสภาพปัญหาสังคมและปัญหาสภาพแวดล้อมในปัจจุบันของชุมชนรอบที่ตั้งโครงการฯ <ul style="list-style-type: none"> • นิคมอุตสาหกรรมตั้งอยู่ใกล้แหล่งที่พักอาศัย อาจทำให้ประชาชนได้รับผลกระทบด้านกลิ่นเหม็นรบกวน เจม่า/ควั่น และฝุ่นละออง จากการดำเนินโครงการ - การดำเนินงานของโครงการฯ ที่ผ่านมา ส่งผลให้เกิดผลดีอย่างไรบ้าง <ul style="list-style-type: none"> • คาดว่าประชาชนน่าจะมีความได้/มีงานทำในพื้นที่ ครอบคลุมอยู่พอสมควร และทำให้เศรษฐกิจดีขึ้น - การดำเนินงานของโครงการฯ ที่ผ่านมา ส่งผลให้เกิดผลเสียต่อชุมชนและสภาพแวดล้อมอย่างไรบ้าง <ul style="list-style-type: none"> • อาจทำให้มีปัญหาด้านการจราจร และปัญหาฝุ่นละออง - ท่านเคยได้รับข้อร้องเรียนจากการดำเนินงานของบริษัทฯ หรือไม่ <ul style="list-style-type: none"> • ไม่เคยได้รับข้อร้องเรียน

ตารางที่ 7-2 (ต่อ)

หน่วยงาน/ตำแหน่ง/ระยะเวลาดำรงตำแหน่ง	ความคิดเห็น/ข้อเสนอแนะ
	<ul style="list-style-type: none"> - ท่านคิดว่าการดำเนินงานการส่งเสริม สนับสนุนงานด้านสังคม หรือ CSR ของบริษัทฯ ต้องมีการปรับปรุงหรือไม่ อย่างไร <ul style="list-style-type: none"> • ปัจจุบันโครงการดำเนินกิจกรรม CSR อยู่ในระดับที่ดีอยู่แล้ว ซึ่งต้องรอดูความต่อเนื่องในระยะยาว - ข้อเสนอแนะ <ul style="list-style-type: none"> • การดำเนินโครงการส่งผลดีต่อชุมชน เพราะจะทำให้มีแหล่งงานรองรับลูกหลาน และประชาชนในพื้นที่
<p>31. หมู่ที่ 9 บ้านทอนกลาง เทศบาลตำบลหนองไผ่</p> <p>ตำแหน่ง ผู้ใหญ่บ้าน</p> <p>ระยะเวลาดำรงตำแหน่ง 7 ปี</p>	<ul style="list-style-type: none"> - ท่านมีความคิดเห็นอย่างไรกับสภาพปัญหาสังคมและปัญหาสภาพแวดล้อมในปัจจุบันของชุมชนรอบที่ตั้งโครงการฯ <ul style="list-style-type: none"> • ประชาชนอพยพไปทำงานต่างถิ่นเป็นจำนวนมาก และสภาพแวดล้อมเปลี่ยนแปลงไปจากอดีต - การดำเนินงานของโครงการฯ ที่ผ่านมา ส่งผลให้เกิดผลดีอย่างไรบ้าง <ul style="list-style-type: none"> • ไม่ทราบข้อมูลของโครงการ - การดำเนินงานของโครงการฯ ที่ผ่านมา ส่งผลให้เกิดผลเสียต่อชุมชนและสภาพแวดล้อมอย่างไรบ้าง <ul style="list-style-type: none"> • ไม่ทราบข้อมูลของโครงการ - ท่านเคยได้รับข้อร้องเรียนจากการดำเนินงานของบริษัทฯ หรือไม่ <ul style="list-style-type: none"> • ไม่เคยได้รับข้อร้องเรียน - ท่านคิดว่าการดำเนินงานการส่งเสริม สนับสนุนงานด้านสังคม หรือ CSR ของบริษัทฯ ต้องมีการปรับปรุงหรือไม่ อย่างไร <ul style="list-style-type: none"> • ไม่แสดงความความคิดเห็น - ข้อเสนอแนะ <ul style="list-style-type: none"> • อยากให้ประชาสัมพันธ์ข้อมูลข่าวสารต่างๆ ผ่านผู้นำชุมชน และจัดประชุมผู้นำชุมชนเพื่อแจ้งข้อมูลข่าวสารเป็นระยะๆ
<p>32. หมู่ที่ 11 บ้านหนองนาทองคำ</p> <p>เทศบาลตำบลหนองไผ่</p> <p>ตำแหน่ง ผู้ใหญ่บ้าน</p> <p>ระยะเวลาดำรงตำแหน่ง 2 ปี</p>	<ul style="list-style-type: none"> - ท่านมีความคิดเห็นอย่างไรกับสภาพปัญหาสังคมและปัญหาสภาพแวดล้อมในปัจจุบันของชุมชนรอบที่ตั้งโครงการฯ <ul style="list-style-type: none"> • ในพื้นที่ไม่มีปัญหาทางสังคม และด้านสภาพแวดล้อม - การดำเนินงานของโครงการฯ ที่ผ่านมา ส่งผลให้เกิดผลดีอย่างไรบ้าง <ul style="list-style-type: none"> • ยังไม่ได้รับผลดีจากการดำเนินโครงการ

ตารางที่ 7-2 (ต่อ)

หน่วยงาน/ตำแหน่ง/ระยะเวลาดำรงตำแหน่ง	ความคิดเห็น/ข้อเสนอแนะ
	<ul style="list-style-type: none"> - การดำเนินงานของโครงการฯ ที่ผ่านมา ส่งผลให้เกิดผลเสียต่อชุมชนและสภาพแวดล้อมอย่างไรบ้าง <ul style="list-style-type: none"> • ยังไม่ได้รับผลเสียจากการดำเนินโครงการ - ท่านเคยได้รับข้อร้องเรียนจากการดำเนินงานของบริษัทฯ หรือไม่ <ul style="list-style-type: none"> • ไม่เคยได้รับข้อร้องเรียน - ท่านคิดว่าการดำเนินงานการส่งเสริม สนับสนุนงานด้านสังคม หรือ CSR ของบริษัทฯ ต้องมีการปรับปรุงหรือไม่ อย่างไร <ul style="list-style-type: none"> • อยากให้พิจารณาจ้างแรงงานในท้องถิ่นเข้าทำงานในโครงการ - ข้อเสนอแนะ <ul style="list-style-type: none"> • ในอดีตประชาชนในพื้นที่หว่งกังวลเกี่ยวกับผลกระทบที่อาจเกิดขึ้นจากการดำเนินโครงการ เช่น นำฝนตมไม่ได้ ปัญหาฝุ่นละออง เป็นต้น ซึ่งปัจจุบันโครงการได้ให้ข้อมูล และทำความเข้าใจกับประชาชน ทำให้ลดความกังวลต่างๆ ลงได้
<p>33. ชุมชนน้ำคำ เทศบาลเมืองโนนสูง-น้ำคำ</p> <p>ตำแหน่ง ประธานชุมชน</p> <p>ระยะเวลาดำรงตำแหน่ง 20 ปี</p>	<ul style="list-style-type: none"> - ท่านมีความคิดเห็นอย่างไรกับสภาพปัญหาสังคมและปัญหาสภาพแวดล้อมในปัจจุบันของชุมชนรอบที่ตั้งโครงการฯ <ul style="list-style-type: none"> • เป็นสังคมเมือง มีจำนวนประชากรและที่พักอาศัยหนาแน่น ส่วนสภาพแวดล้อมในเกณฑ์ปกติ - การดำเนินงานของโครงการฯ ที่ผ่านมา ส่งผลให้เกิดผลเสียอย่างไรบ้าง <ul style="list-style-type: none"> • ยังไม่ได้รับผลเสียจากการดำเนินโครงการ - การดำเนินงานของโครงการฯ ที่ผ่านมา ส่งผลให้เกิดผลเสียต่อชุมชนและสภาพแวดล้อมอย่างไรบ้าง <ul style="list-style-type: none"> • ยังไม่ได้รับผลเสียจากการดำเนินโครงการ - ท่านเคยได้รับข้อร้องเรียนจากการดำเนินงานของบริษัทฯ หรือไม่ <ul style="list-style-type: none"> • ไม่เคยได้รับข้อร้องเรียน - ท่านคิดว่าการดำเนินงานการส่งเสริม สนับสนุนงานด้านสังคม หรือ CSR ของบริษัทฯ ต้องมีการปรับปรุงหรือไม่ อย่างไร <ul style="list-style-type: none"> • อยากให้สนับสนุนกิจกรรมต่างๆ ของชุมชน และช่วยสนับสนุนส่งเสริมเศรษฐกิจของชุมชนให้ดีขึ้น - ข้อเสนอแนะ <ul style="list-style-type: none"> • อยากให้พิจารณาจ้างแรงงานในท้องถิ่น

ตารางที่ 7-2 (ต่อ)

หน่วยงาน/ตำแหน่ง/ระยะเวลาดำรงตำแหน่ง	ความคิดเห็น/ข้อเสนอแนะ
<p>34. ชุมชนโพธิ์ชัย 1 เทศบาลเมืองโนนสูง-น้ำคำ</p> <p>ตำแหน่ง ประธานชุมชน</p> <p>ระยะเวลาดำรงตำแหน่ง 4 ปี</p>	<p>ท่านมีความคิดเห็นอย่างไรกับสภาพปัญหาสังคมและปัญหาสภาพแวดล้อมในปัจจุบันของชุมชนรอบที่ตั้งโครงการฯ</p> <ul style="list-style-type: none"> • ในพื้นที่มีประชากร และที่อยู่อาศัยหนาแน่น ส่วนสภาพแวดล้อมอยู่ในเกณฑ์ปกติ • การดำเนินงานของโครงการฯ ที่ผ่านมา ส่งผลให้เกิดผลดีอย่างไรบ้าง • คาดว่าการดำเนินโครงการฯ จะทำให้ประชาชนในพื้นที่มีงานทำเพิ่มขึ้น • การดำเนินงานของโครงการฯ ที่ผ่านมา ส่งผลให้เกิดผลเสียต่อชุมชนและสภาพแวดล้อมอย่างไรบ้าง • ยังไม่ได้รับผลเสียจากการดำเนินโครงการ • ท่านเคยได้รับข้อร้องเรียนจากการดำเนินงานของบริษัทฯ หรือไม่ • ยังไม่เคยได้รับข้อร้องเรียน • ท่านคิดว่าการดำเนินงานการส่งเสริม สนับสนุนงานด้านสังคม หรือ CSR ของบริษัทฯ ต้องมีการปรับปรุงหรือไม่ อย่างไร • ไม่ต้องปรับปรุง • ข้อเสนอแนะ • ไม่มี
<p>35. ชุมชนโพธิ์ชัย 2 เทศบาลเมืองโนนสูง-น้ำคำ</p> <p>ตำแหน่ง ประธานชุมชน</p> <p>ระยะเวลาดำรงตำแหน่ง 2 ปี</p>	<p>ท่านมีความคิดเห็นอย่างไรกับสภาพปัญหาสังคมและปัญหาสภาพแวดล้อมในปัจจุบันของชุมชนรอบที่ตั้งโครงการฯ</p> <ul style="list-style-type: none"> • ในพื้นที่ไม่มีทั้งปัญหาด้านสังคม และด้านสภาพแวดล้อม • การดำเนินงานของโครงการฯ ที่ผ่านมา ส่งผลให้เกิดผลดีอย่างไรบ้าง • ยังไม่ได้รับผลเสียจากการดำเนินโครงการ • การดำเนินงานของโครงการฯ ที่ผ่านมา ส่งผลให้เกิดผลเสียต่อชุมชนและสภาพแวดล้อมอย่างไรบ้าง • ยังไม่ได้รับผลเสียจากการดำเนินโครงการ • ท่านเคยได้รับข้อร้องเรียนจากการดำเนินงานของบริษัทฯ หรือไม่ • ไม่เคยได้รับข้อร้องเรียน

ตารางที่ 7-2 (ต่อ)

หน่วยงาน/ตำแหน่ง/ระยะเวลาดำรงตำแหน่ง	ความคิดเห็น/ข้อเสนอแนะ
	<p>- ท่านคิดว่าการดำเนินงานการส่งเสริม สนับสนุนงานด้านสังคม หรือ CSR ของบริษัทฯ ต้องมีการปรับปรุงหรือไม่ อย่างไร</p> <ul style="list-style-type: none"> • ไม่แสดงความคิดเห็น <p>- ข้อเสนอแนะ</p> <ul style="list-style-type: none"> • ไม่มี
<p>36. ชุมชนบุรพา เทศบาลเมืองโนนสูง-น้ำคำ</p> <p>ตำแหน่ง ประธานชุมชน</p> <p>ระยะเวลาดำรงตำแหน่ง ไม่ระบุ</p>	<p>- ท่านมีความคิดเห็นอย่างไรกับสภาพปัญหาสังคมและปัญหาสภาพแวดล้อมในปัจจุบันของชุมชนรอบที่ตั้งโครงการฯ</p> <ul style="list-style-type: none"> • ในพื้นที่ไม่มีทั้งปัญหาด้านสังคม และด้านสภาพแวดล้อม <p>- การดำเนินงานของโครงการฯ ที่ผ่านมา ส่งผลให้เกิดผลดีอย่างไรบ้าง</p> <ul style="list-style-type: none"> • ยังไม่ได้รับผลดีจากการดำเนินโครงการ <p>- การดำเนินงานของโครงการฯ ที่ผ่านมา ส่งผลให้เกิดผลเสียต่อชุมชนและสภาพแวดล้อมอย่างไรบ้าง</p> <ul style="list-style-type: none"> • ยังไม่ได้รับผลเสียจากการดำเนินโครงการ <p>- ท่านเคยได้รับข้อร้องเรียนจากการดำเนินงานของบริษัทฯ หรือไม่</p> <ul style="list-style-type: none"> • ไม่เคยได้รับข้อร้องเรียน <p>- ท่านคิดว่าการดำเนินงานการส่งเสริม สนับสนุนงานด้านสังคม หรือ CSR ของบริษัทฯ ต้องมีการปรับปรุงหรือไม่ อย่างไร</p> <ul style="list-style-type: none"> • อยากให้สนับสนุนกิจกรรมต่างๆ ของชุมชน โดยเฉพาะการสร้างความรู้สึกร่วมกันในพื้นที่ <p>- ข้อเสนอแนะ</p> <ul style="list-style-type: none"> • อยากให้พิจารณาจ้างแรงงานในพื้นที่
<p>37. ชุมชนนาคะวิชัย เทศบาลเมืองโนนสูง-น้ำคำ</p> <p>ตำแหน่ง ประธานชุมชน</p> <p>ระยะเวลาดำรงตำแหน่ง ไม่ระบุ</p>	<p>- ท่านมีความคิดเห็นอย่างไรกับสภาพปัญหาสังคมและปัญหาสภาพแวดล้อมในปัจจุบันของชุมชนรอบที่ตั้งโครงการฯ</p> <ul style="list-style-type: none"> • ในพื้นที่ไม่มีทั้งปัญหาด้านสังคม และด้านสภาพแวดล้อม <p>- การดำเนินงานของโครงการฯ ที่ผ่านมา ส่งผลให้เกิดผลดีอย่างไรบ้าง</p> <ul style="list-style-type: none"> • คาดว่าน่าจะทำให้ประชาชนในพื้นที่มีงานทำ และมีรายได้จากการประกอบอาชีพ

ตารางที่ 7-2 (ต่อ)

หน่วยงาน/ตำแหน่ง/ระยะเวลาดำรงตำแหน่ง	ความคิดเห็น/ข้อเสนอแนะ
	<ul style="list-style-type: none"> - การดำเนินงานของโครงการฯ ที่ผ่านมา ส่งผลให้เกิดผลเสียต่อชุมชนและสภาพแวดล้อมอย่างไรบ้าง <ul style="list-style-type: none"> • ยังไม่ได้รับผลเสียจากการดำเนินโครงการ - ท่านเคยได้รับข้อร้องเรียนจากการดำเนินงานของบริษัทฯ หรือไม่ <ul style="list-style-type: none"> • ไม่เคยได้รับข้อร้องเรียน - ท่านคิดว่าการดำเนินงานการส่งเสริม สนับสนุนงานด้านสังคม หรือ CSR ของบริษัทฯ ต้องมีการปรับปรุงหรือไม่ อย่างไร <ul style="list-style-type: none"> • ไม่แสดงความคิดเห็น - ข้อเสนอแนะ <ul style="list-style-type: none"> • อยากให้โครงการกำหนดมาตรการในการป้องกันผลกระทบสิ่งแวดล้อมทั้งในระยะสั้น และระยะยาว เพื่อให้ไม่ส่งผลกระทบต่อชุมชน
<p>38. ชุมชนหนองสร้างคำ 3 เทศบาลเมืองโนนสูง-น้ำคำ</p> <p>ตำแหน่ง ประธานชุมชน</p> <p>ระยะเวลาดำรงตำแหน่ง ไม่ระบุ</p>	<ul style="list-style-type: none"> - ท่านมีความคิดเห็นอย่างไรกับสภาพปัญหาสังคมและปัญหาสภาพแวดล้อมในปัจจุบันของชุมชนรอบที่ตั้งโครงการฯ <ul style="list-style-type: none"> • สภาพแวดล้อมอยู่ในเกณฑ์ปกติ มีปัญหาอากาศร้อนจัด และฝนไม่ตกตามฤดูกาล - การดำเนินงานของโครงการฯ ที่ผ่านมา ส่งผลให้เกิดผลเสียอย่างไรบ้าง <ul style="list-style-type: none"> • ยังไม่ได้รับผลเสียจากการดำเนินโครงการ - การดำเนินงานของโครงการฯ ที่ผ่านมา ส่งผลให้เกิดผลเสียต่อชุมชนและสภาพแวดล้อมอย่างไรบ้าง <ul style="list-style-type: none"> • ยังไม่ได้รับผลเสียจากการดำเนินโครงการ - ท่านเคยได้รับข้อร้องเรียนจากการดำเนินงานของบริษัทฯ หรือไม่ <ul style="list-style-type: none"> • ไม่เคยได้รับข้อร้องเรียน - ท่านคิดว่าการดำเนินงานการส่งเสริม สนับสนุนงานด้านสังคม หรือ CSR ของบริษัทฯ ต้องมีการปรับปรุงหรือไม่ อย่างไร <ul style="list-style-type: none"> • ไม่แสดงความคิดเห็น - ข้อเสนอแนะ <ul style="list-style-type: none"> • มีประชาชนบางส่วนในพื้นที่ที่ยังไม่เข้าใจเกี่ยวกับการดำเนินโครงการ ดังนั้น จึงอยากให้เพิ่มการประชาสัมพันธ์ข้อมูลข่าวสารของโครงการให้ประชาชนในพื้นที่ที่ได้รับทราบมากขึ้น

ตารางที่ 7-2 (ต่อ)

หน่วยงาน/ตำแหน่ง/ระยะเวลาดำรงตำแหน่ง	ความคิดเห็น/ข้อเสนอแนะ
<p>39. ชุมชนหนองสร้างคำ 2 เทศบาลเมืองโนนสูง-น้ำคำ ตำแหน่ง ประธานชุมชน ระยะเวลาดำรงตำแหน่ง 2 ปี</p>	<ul style="list-style-type: none"> - ท่านมีความคิดเห็นอย่างไรกับสภาพปัญหาสังคมและปัญหาสภาพแวดล้อมในปัจจุบันของชุมชนรอบที่ตั้งโครงการฯ <ul style="list-style-type: none"> • พื้นที่ในปัจจุบันไม่มีทั้งปัญหาด้านสังคม และด้านสภาพแวดล้อม - การดำเนินงานของโครงการฯ ที่ผ่านมา ส่งผลให้เกิดผลดีอย่างไรบ้าง <ul style="list-style-type: none"> • คาดว่าน่าจะเป็นแหล่งสร้างงานให้กับลูกหลาน และประชาชนในชุมชน - การดำเนินงานของโครงการฯ ที่ผ่านมา ส่งผลให้เกิดผลเสียต่อชุมชนและสภาพแวดล้อมอย่างไรบ้าง <ul style="list-style-type: none"> • ยังไม่ได้รับผลเสียจากการดำเนินโครงการ - ท่านเคยได้รับข้อร้องเรียนจากการดำเนินงานของบริษัทฯ หรือไม่ <ul style="list-style-type: none"> • ไม่เคยได้รับข้อร้องเรียน - ท่านคิดว่าการดำเนินงานการส่งเสริม สนับสนุนงานด้านสังคม หรือ CSR ของบริษัทฯ ต้องมีการปรับปรุงหรือไม่ อย่างไร <ul style="list-style-type: none"> • ไม่แสดงความคิดเห็น - ข้อเสนอแนะ <ul style="list-style-type: none"> • อยากให้โครงการเริ่มดำเนินการโดยเร็ว
<p>40. ชุมชนโนนสูง 1 เทศบาลเมืองโนนสูง-น้ำคำ ตำแหน่ง ประธานชุมชน ระยะเวลาดำรงตำแหน่ง 2 ปี</p>	<ul style="list-style-type: none"> - ท่านมีความคิดเห็นอย่างไรกับสภาพปัญหาสังคมและปัญหาสภาพแวดล้อมในปัจจุบันของชุมชนรอบที่ตั้งโครงการฯ <ul style="list-style-type: none"> • ในพื้นที่ไม่มีทั้งปัญหาด้านสังคม และด้านสภาพแวดล้อม - การดำเนินงานของโครงการฯ ที่ผ่านมา ส่งผลให้เกิดผลดีอย่างไรบ้าง <ul style="list-style-type: none"> • ยังไม่ได้รับผลดีจากการดำเนินโครงการ เพราะยังไม่เริ่มดำเนินการ - การดำเนินงานของโครงการฯ ที่ผ่านมา ส่งผลให้เกิดผลเสียต่อชุมชนและสภาพแวดล้อมอย่างไรบ้าง <ul style="list-style-type: none"> • ยังไม่ได้รับผลเสียจากการดำเนินโครงการ เพราะยังไม่เริ่มดำเนินการ - ท่านเคยได้รับข้อร้องเรียนจากการดำเนินงานของบริษัทฯ หรือไม่ <ul style="list-style-type: none"> • ไม่เคยได้รับข้อร้องเรียน

ตารางที่ 7-2 (ต่อ)

หน่วยงาน/ตำแหน่ง/ระยะเวลาดำรงตำแหน่ง	ความคิดเห็น/ข้อเสนอแนะ
	<ul style="list-style-type: none"> - ท่านคิดว่าการดำเนินงานการส่งเสริม สนับสนุนงานด้านสังคม หรือ CSR ของบริษัทฯ ต้องมีการปรับปรุงหรือไม่ อย่างไร <ul style="list-style-type: none"> • ไม่แสดงความคิดเห็น - ข้อเสนอแนะ <ul style="list-style-type: none"> • อยากให้พิจารณารับคนในท้องถิ่นเข้าทำงานในโครงการ
<p>41. ชุมชนโนนสูง 2 เทศบาลเมืองโนนสูง-น้ำคำ</p> <p>ตำแหน่ง ประธานชุมชน</p> <p>ระยะเวลาดำรงตำแหน่ง 4 ปี</p>	<ul style="list-style-type: none"> - ท่านมีความคิดเห็นอย่างไรกับสภาพปัญหาสังคมและปัญหาสภาพแวดล้อมในปัจจุบันของชุมชนรอบที่ตั้งโครงการฯ <ul style="list-style-type: none"> • ในพื้นที่ไม่มีผลกระทบทางด้านสังคม และด้านสภาพแวดล้อม - การดำเนินงานของโครงการฯ ที่ผ่านมา ส่งผลให้เกิดผลดีอย่างไรบ้าง <ul style="list-style-type: none"> • ยังไม่ได้รับผลดีจากการดำเนินโครงการ - การดำเนินงานของโครงการฯ ที่ผ่านมา ส่งผลให้เกิดผลเสียต่อชุมชนและสภาพแวดล้อมอย่างไรบ้าง <ul style="list-style-type: none"> • ยังไม่ได้รับผลเสียจากการดำเนินโครงการ - ท่านเคยได้รับข้อร้องเรียนจากการดำเนินงานของบริษัทฯ หรือไม่ <ul style="list-style-type: none"> • ไม่เคยได้รับข้อร้องเรียน - ท่านคิดว่าการดำเนินงานการส่งเสริม สนับสนุนงานด้านสังคม หรือ CSR ของบริษัทฯ ต้องมีการปรับปรุงหรือไม่ อย่างไร <ul style="list-style-type: none"> • ไม่แสดงความคิดเห็น - ข้อเสนอแนะ <ul style="list-style-type: none"> • อยากให้เริ่มดำเนินการโดยเร็ว
<p>42. ชุมชนเสมา 1 เทศบาลเมืองโนนสูง-น้ำคำ</p> <p>ตำแหน่ง ประธานชุมชน</p> <p>ระยะเวลาดำรงตำแหน่ง ไม่ระบุ</p>	<ul style="list-style-type: none"> - ท่านมีความคิดเห็นอย่างไรกับสภาพปัญหาสังคมและปัญหาสภาพแวดล้อมในปัจจุบันของชุมชนรอบที่ตั้งโครงการฯ <ul style="list-style-type: none"> • ในพื้นที่ไม่มีผลกระทบทางด้านสังคม และด้านสภาพแวดล้อม - การดำเนินงานของโครงการฯ ที่ผ่านมา ส่งผลให้เกิดผลดีอย่างไรบ้าง <ul style="list-style-type: none"> • ยังไม่ได้รับผลดีจากการดำเนินโครงการ

ตารางที่ 7-2 (ต่อ)

หน่วยงาน/ตำแหน่ง/ระยะเวลาดำรงตำแหน่ง	ความคิดเห็น/ข้อเสนอแนะ
<p>43. ชุมชนเสมา 2 เทศบาลเมืองโนนสูง-น้ำคำ</p> <p>ตำแหน่ง ประธานชุมชน</p> <p>ระยะเวลาดำรงตำแหน่ง 2 ปี</p>	<ul style="list-style-type: none"> - การดำเนินงานของโครงการฯ ที่ผ่านมา ส่งผลให้เกิดผลเสียต่อชุมชนและสภาพแวดล้อมอย่างไรบ้าง <ul style="list-style-type: none"> • ยังไม่ได้รับผลเสียจากการดำเนินโครงการ - ท่านเคยได้รับข้อร้องเรียนจากการดำเนินงานของบริษัทฯ หรือไม่ <ul style="list-style-type: none"> • ไม่เคยได้รับข้อร้องเรียน - ท่านคิดว่าการดำเนินงานการส่งเสริม สนับสนุนงานด้านสังคม หรือ CSR ของบริษัทฯ ต้องมีการปรับปรุงหรือไม่ อย่างไร <ul style="list-style-type: none"> • อยากให้สนับสนุนกิจกรรมที่เป็นประโยชน์ต่อชุมชน - ข้อเสนอแนะ <ul style="list-style-type: none"> • อยากให้มีการป้องกันผลกระทบสิ่งแวดล้อมทั้งในระยะสั้น และระยะยาว - ท่านมีความคิดเห็นอย่างไรกับสภาพปัญหาสังคมและปัญหาสภาพแวดล้อมในปัจจุบันของชุมชนรอบที่ตั้งโครงการฯ <ul style="list-style-type: none"> • สภาพแวดล้อมโดยทั่วไปของชุมชนอยู่ในเกณฑ์ดี เป็นระเบียบเรียบร้อย สะอาด การจัดการขยะเป็นระบบ และไม่มีปัญหามลภาวะ ส่วนปัญหาด้านสังคม มีปัญหายาเสพติดในพื้นที่ - การดำเนินงานของโครงการฯ ที่ผ่านมา ส่งผลให้เกิดผลดีอย่างไรบ้าง <ul style="list-style-type: none"> • คาดว่าน่าจะส่งเสริมอาชีพให้กับประชาชนในชุมชน - การดำเนินงานของโครงการฯ ที่ผ่านมา ส่งผลให้เกิดผลเสียต่อชุมชนและสภาพแวดล้อมอย่างไรบ้าง <ul style="list-style-type: none"> • ยังไม่ได้รับผลเสียจากการดำเนินโครงการ - ท่านเคยได้รับข้อร้องเรียนจากการดำเนินงานของบริษัทฯ หรือไม่ <ul style="list-style-type: none"> • ไม่เคยได้รับข้อร้องเรียน - ท่านคิดว่าการดำเนินงานการส่งเสริม สนับสนุนงานด้านสังคม หรือ CSR ของบริษัทฯ ต้องมีการปรับปรุงหรือไม่ อย่างไร <ul style="list-style-type: none"> • ยังไม่ได้รับการสนับสนุนกิจกรรม CSR จากโครงการ - ข้อเสนอแนะ <ul style="list-style-type: none"> • อยากให้เพิ่มการประชาสัมพันธ์เกี่ยวกับรายละเอียดโครงการให้ประชาชนในพื้นที่ที่ได้รับทราบข้อมูลมากขึ้น

ตารางที่ 7-2 (ต่อ)

หน่วยงาน/ตำแหน่ง/ระยะเวลาดำรงตำแหน่ง	ความคิดเห็น/ข้อเสนอแนะ
<p>44. ชุมชนเสมา 3 เทศบาลเมืองโนนสูง-น้ำคำ</p> <p>ตำแหน่ง ประธานชุมชน</p> <p>ระยะเวลาดำรงตำแหน่ง 5 ปี</p>	<ul style="list-style-type: none"> - ท่านมีความคิดเห็นอย่างไรกับสภาพปัญหาสังคมและปัญหาสภาพแวดล้อมในปัจจุบันของชุมชนรอบที่ตั้งโครงการฯ <ul style="list-style-type: none"> • ในพื้นที่ไม่มีทั้งปัญหาด้านสังคม และด้านสภาพแวดล้อม - การดำเนินงานของโครงการฯ ที่ผ่านมา ส่งผลให้เกิดผลดีอย่างไรบ้าง <ul style="list-style-type: none"> • ประชาชนส่วนใหญ่รောက်การดำเนินโครงการ เพราะคาดว่าจะส่งผลดีต่อประชาชนในชุมชน - การดำเนินงานของโครงการฯ ที่ผ่านมา ส่งผลให้เกิดผลเสียต่อชุมชนและสภาพแวดล้อมอย่างไรบ้าง <ul style="list-style-type: none"> • ยังไม่ได้รับผลเสียจากการดำเนินโครงการ - ท่านเคยได้รับข้อร้องเรียนจากการดำเนินงานของบริษัทฯ หรือไม่ <ul style="list-style-type: none"> • ไม่เคยได้รับข้อร้องเรียน - ท่านคิดว่าการดำเนินงานการส่งเสริม สนับสนุนงานด้านสังคม หรือ CSR ของบริษัทฯ ต้องมีการปรับปรุงหรือไม่ อย่างไร <ul style="list-style-type: none"> • อยากให้สนับสนุนกิจกรรมที่เป็นประโยชน์ต่อชุมชน - ข้อเสนอแนะ <ul style="list-style-type: none"> • การดำเนินโครงการน่าจะส่งผลดีต่อประชาชนในพื้นที่ เช่น ทำให้ประชาชนมีงานทำเพิ่มขึ้น เป็นต้น
<p>45. ชุมชนป้าหวาย 1 เทศบาลเมืองโนนสูง-น้ำคำ</p> <p>ตำแหน่ง ประธานชุมชน</p> <p>ระยะเวลาดำรงตำแหน่ง 2 ปี</p>	<ul style="list-style-type: none"> - ท่านมีความคิดเห็นอย่างไรกับสภาพปัญหาสังคมและปัญหาสภาพแวดล้อมในปัจจุบันของชุมชนรอบที่ตั้งโครงการฯ <ul style="list-style-type: none"> • สภาพพื้นที่มีความเหมาะสมต่อการตั้งโครงการ - การดำเนินงานของโครงการฯ ที่ผ่านมา ส่งผลให้เกิดผลดีอย่างไรบ้าง <ul style="list-style-type: none"> • คาดว่าน่าจะทำให้ประชาชนในพื้นที่มีงานทำ - การดำเนินงานของโครงการฯ ที่ผ่านมา ส่งผลให้เกิดผลเสียต่อชุมชนและสภาพแวดล้อมอย่างไรบ้าง <ul style="list-style-type: none"> • ไม่เคยได้รับรายงานผลเสียที่ได้รับจากการดำเนินโครงการ - ท่านเคยได้รับข้อร้องเรียนจากการดำเนินงานของบริษัทฯ หรือไม่ <ul style="list-style-type: none"> • ไม่เคยได้รับข้อร้องเรียน

ตารางที่ 7-2 (ต่อ)

หน่วยงาน/ตำแหน่ง/ระยะเวลาดำรงตำแหน่ง	ความคิดเห็น/ข้อเสนอแนะ
	<p>- ท่านคิดว่าการดำเนินงานการส่งเสริม สนับสนุนงานด้านสังคม หรือ CSR ของบริษัทฯ ต้องมีการปรับปรุงหรือไม่ อย่างไร</p> <ul style="list-style-type: none"> • อยากให้สนับสนุนงบประมาณในการพัฒนาระบบสาธารณูปโภค และโครงสร้างพื้นฐานต่างๆ ในพื้นที่โดยรอบ - ข้อเสนอแนะ • ไม่มี
<p>46. ชุมชนป้าหวาย 2 เทศบาลเมืองโนนสูง-น้ำคำ</p> <p>ตำแหน่ง ประธานชุมชน</p> <p>ระยะเวลาดำรงตำแหน่ง 2 ปี</p>	<p>- ท่านมีความคิดเห็นอย่างไรเกี่ยวกับสภาพปัญหาสังคมและปัญหาสภาพแวดล้อมในปัจจุบันของชุมชนรอบที่ตั้งโครงการฯ</p> <ul style="list-style-type: none"> • ในพื้นที่ไม่มีทั้งปัญหาด้านสังคม และด้านสภาพแวดล้อม <p>- การดำเนินงานของโครงการฯ ที่ผ่านมา ส่งผลให้เกิดผลดีอย่างไรบ้าง</p> <ul style="list-style-type: none"> • คาดว่าน่าจะทำให้มีประชากรเพิ่มมากขึ้น ซึ่งส่งผลดีต่อระบบเศรษฐกิจของชุมชน <p>- การดำเนินงานของโครงการฯ ที่ผ่านมา ส่งผลให้เกิดผลเสียต่อชุมชนและสภาพแวดล้อมอย่างไรบ้าง</p> <ul style="list-style-type: none"> • ยังไม่ได้รับรายงานผลเสียที่ได้รับจากการดำเนินโครงการ <p>- ท่านเคยได้รับข้อร้องเรียนจากการดำเนินงานของบริษัทฯ หรือไม่</p> <ul style="list-style-type: none"> • ไม่เคยได้รับข้อร้องเรียน <p>- ท่านคิดว่าการดำเนินงานการส่งเสริม สนับสนุนงานด้านสังคม หรือ CSR ของบริษัทฯ ต้องมีการปรับปรุงหรือไม่ อย่างไร</p> <ul style="list-style-type: none"> • ไม่แสดงความความคิดเห็น <p>- ข้อเสนอแนะ</p> <ul style="list-style-type: none"> • อยากให้สนับสนุนงบประมาณในการพัฒนาระบบสาธารณูปโภคในพื้นที่ เช่น การจราจร ไฟฟ้า และแหล่งน้ำ เป็นต้น
<p>47. ชุมชนรามสุร เทศบาลเมืองโนนสูง-น้ำคำ</p> <p>ตำแหน่ง ประธานชุมชน</p> <p>ระยะเวลาดำรงตำแหน่ง ไม่ระบุ</p>	<p>- ท่านมีความคิดเห็นอย่างไรเกี่ยวกับสภาพปัญหาสังคมและปัญหาสภาพแวดล้อมในปัจจุบันของชุมชนรอบที่ตั้งโครงการฯ</p> <ul style="list-style-type: none"> • ในพื้นที่ไม่มีทั้งปัญหาด้านสังคม และด้านสภาพแวดล้อม

ตารางที่ 7-2 (ต่อ)

หน่วยงาน/ตำแหน่ง/ระยะเวลาดำรงตำแหน่ง	ความคิดเห็น/ข้อเสนอแนะ
<p>48. ชุมชนยุทธศาสตร์ปริมณฑล เทศบาลเมืองโนนสูง-น้ำคำ ตำแหน่ง คณะกรรมการชุมชน ระยะเวลาดำรงตำแหน่ง 1 ปี</p>	<ul style="list-style-type: none"> - การดำเนินงานของโครงการฯ ที่ผ่านมา ส่งผลให้เกิดผลดีอย่างไรบ้าง <ul style="list-style-type: none"> • ยังไม่ทราบข้อมูลที่ชัดเจนเกี่ยวกับโครงการ - การดำเนินงานของโครงการฯ ที่ผ่านมา ส่งผลให้เกิดผลเสียต่อชุมชนและสภาพแวดล้อมอย่างไรบ้าง <ul style="list-style-type: none"> • ยังไม่ได้รับผลเสียจากการดำเนินโครงการ - ท่านเคยได้รับข้อร้องเรียนจากการดำเนินงานของบริษัทฯ หรือไม่ <ul style="list-style-type: none"> • ไม่เคยได้รับข้อร้องเรียน - ท่านคิดว่าการดำเนินงานการส่งเสริม สนับสนุนงานด้านสังคม หรือ CSR ของบริษัทฯ ต้องมีการปรับปรุงหรือไม่ อย่างไร <ul style="list-style-type: none"> • ไม่แสดงความความคิดเห็น - ข้อเสนอแนะ <ul style="list-style-type: none"> • ไม่มี
<p>48. ชุมชนยุทธศาสตร์ปริมณฑล เทศบาลเมืองโนนสูง-น้ำคำ ตำแหน่ง คณะกรรมการชุมชน ระยะเวลาดำรงตำแหน่ง 1 ปี</p>	<ul style="list-style-type: none"> - ท่านมีความคิดเห็นอย่างไรเกี่ยวกับสภาพปัญหาสังคมและปัญหาสภาพแวดล้อมในปัจจุบันของชุมชนรอบที่ตั้งโครงการฯ <ul style="list-style-type: none"> • ในพื้นที่ไม่มีทั้งปัญหาด้านสังคม และด้านสภาพแวดล้อม - การดำเนินงานของโครงการฯ ที่ผ่านมา ส่งผลให้เกิดผลดีอย่างไรบ้าง <ul style="list-style-type: none"> • ไม่แสดงความความคิดเห็น - การดำเนินงานของโครงการฯ ที่ผ่านมา ส่งผลให้เกิดผลเสียต่อชุมชนและสภาพแวดล้อมอย่างไรบ้าง <ul style="list-style-type: none"> • ไม่แสดงความความคิดเห็น - ท่านเคยได้รับข้อร้องเรียนจากการดำเนินงานของบริษัทฯ หรือไม่ <ul style="list-style-type: none"> • ไม่เคยได้รับข้อร้องเรียน - ท่านคิดว่าการดำเนินงานการส่งเสริม สนับสนุนงานด้านสังคม หรือ CSR ของบริษัทฯ ต้องมีการปรับปรุงหรือไม่ อย่างไร <ul style="list-style-type: none"> • ไม่แสดงความความคิดเห็น - ข้อเสนอแนะ <ul style="list-style-type: none"> • ยังไม่เคยได้รับผลกระทบใดๆ จากการดำเนินโครงการ

ตารางที่ 7-2 (ต่อ)

หน่วยงาน/ตำแหน่ง/ระยะเวลาดำรงตำแหน่ง	ความคิดเห็น/ข้อเสนอแนะ
<p>49. ชุมชนเย็นน้ำคำ เทศบาลเมืองโนนสูง-น้ำคำ</p> <p>ตำแหน่ง ประธานชุมชน</p> <p>ระยะเวลาดำรงตำแหน่ง 9 ปี</p>	<ul style="list-style-type: none"> - ท่านมีความคิดเห็นอย่างไรกับสภาพปัญหาสังคมและปัญหาสภาพแวดล้อมในปัจจุบันของชุมชนรอบที่ตั้งโครงการฯ <ul style="list-style-type: none"> • ในพื้นที่ไม่มีทั้งปัญหาด้านสังคม และด้านสภาพแวดล้อม - การดำเนินงานของโครงการฯ ที่ผ่านมา ส่งผลให้เกิดผลดีอย่างไรบ้าง <ul style="list-style-type: none"> • ยังไม่ได้รับผลดีจากการดำเนินโครงการ - การดำเนินงานของโครงการฯ ที่ผ่านมา ส่งผลให้เกิดผลเสียต่อชุมชนและสภาพแวดล้อมอย่างไรบ้าง <ul style="list-style-type: none"> • ยังไม่ได้รับผลเสียจากการดำเนินโครงการ - ท่านเคยได้รับข้อร้องเรียนจากการดำเนินงานของบริษัทฯ หรือไม่ <ul style="list-style-type: none"> • ไม่เคยได้รับข้อร้องเรียน - ท่านคิดว่าการดำเนินงานการส่งเสริม สนับสนุนงานด้านสังคม หรือ CSR ของบริษัทฯ ต้องมีการปรับปรุงหรือไม่ อย่างไร <ul style="list-style-type: none"> • ไม่แสดงความคิดเห็น - ข้อเสนอแนะ <ul style="list-style-type: none"> • อยากรู้ให้พิจารณาจ้างแรงงานในท้องถิ่น และกำหนดมาตรการในการป้องกันผลกระทบสิ่งแวดล้อมเพื่อป้องกันผลกระทบต่างๆ ที่อาจเกิดขึ้นกับประชาชนในชุมชนโดยรอบ
<p>50. ชุมชนเสมา 4 เทศบาลเมืองโนนสูง-น้ำคำ</p> <p>ตำแหน่ง ประธานชุมชน</p> <p>ระยะเวลาดำรงตำแหน่ง ไม่ระบุ</p>	<ul style="list-style-type: none"> - ท่านมีความคิดเห็นอย่างไรกับสภาพปัญหาสังคมและปัญหาสภาพแวดล้อมในปัจจุบันของชุมชนรอบที่ตั้งโครงการฯ <ul style="list-style-type: none"> • ในพื้นที่ไม่มีทั้งปัญหาด้านสังคม และด้านสิ่งแวดล้อม - การดำเนินงานของโครงการฯ ที่ผ่านมา ส่งผลให้เกิดผลดีอย่างไรบ้าง <ul style="list-style-type: none"> • ยังไม่ได้รับผลดีจากการดำเนินโครงการ - การดำเนินงานของโครงการฯ ที่ผ่านมา ส่งผลให้เกิดผลเสียต่อชุมชนและสภาพแวดล้อมอย่างไรบ้าง <ul style="list-style-type: none"> • ยังไม่ได้รับผลเสียจากการดำเนินโครงการ - ท่านเคยได้รับข้อร้องเรียนจากการดำเนินงานของบริษัทฯ หรือไม่ <ul style="list-style-type: none"> • ไม่เคยได้รับข้อร้องเรียน

ตารางที่ 7-2 (ต่อ)

หน่วยงาน/ตำแหน่ง/ระยะเวลาดำรงตำแหน่ง	ความคิดเห็น/ข้อเสนอแนะ
	<p>- ทำนคิดว่าการทำงานส่งเสริม สนับสนุนงานด้านสังคม หรือ CSR ของบริษัทฯ ต้องมีการปรับปรุงหรือไม่ อย่างไร</p> <ul style="list-style-type: none"> • ไม่แสดงความคิดเห็น <p>- ข้อเสนอแนะ</p> <ul style="list-style-type: none"> • ไม่มี
<p>51. ชุมชนหนองสร้างคำ 1 เทศบาลเมืองโนนสูง-นำคำ ตำแหน่ง ประธานชุมชน ระยะเวลาดำรงตำแหน่ง 8 ปี</p>	<p>- ทำนมีความคิดเห็นอย่างไรกับสภาพปัญหาสังคมและปัญหาสภาพแวดล้อมในปัจจุบันของชุมชนรอบที่ตั้งโครงการฯ</p> <ul style="list-style-type: none"> • ในพื้นที่ไม่มีปัญหาด้านสภาพแวดล้อม เพราะคณะกรรมการชุมชนร่วมกันสอดส่องดูแล ส่วนปัญหาสังคม มีปัญหายาเสพติดในพื้นที่ <p>- การดำเนินงานของโครงการฯ ที่ผ่านมา ส่งผลให้เกิดผลดีอย่างไรบ้าง</p> <ul style="list-style-type: none"> • ไม่ทราบข้อมูล <p>- การดำเนินงานของโครงการฯ ที่ผ่านมา ส่งผลให้เกิดผลเสียต่อชุมชนและสภาพแวดล้อมอย่างไรบ้าง</p> <ul style="list-style-type: none"> • ไม่ทราบข้อมูล <p>- ทำนเคยได้รับข้อร้องเรียนจากการดำเนินงานของบริษัทฯ หรือไม่</p> <ul style="list-style-type: none"> • ไม่เคยได้รับข้อร้องเรียน <p>- ทำนคิดว่าการทำงานส่งเสริม สนับสนุนงานด้านสังคม หรือ CSR ของบริษัทฯ ต้องมีการปรับปรุงหรือไม่ อย่างไร</p> <ul style="list-style-type: none"> • อยากให้เพิ่มช่องทาง และความสะดวกในการประชาสัมพันธ์ข้อมูลข่าวสารต่างๆ ให้ประชาชนในพื้นที่ได้รับทราบมากยิ่งขึ้น <p>- ข้อเสนอแนะ</p> <ul style="list-style-type: none"> • ไม่มี

ที่มา : รวบรวมโดยบริษัท กรีนเนอร์ คอนซัลแตนท์ จำกัด, 2562

พื้นที่ได้รับทราบอย่างทั่วถึงและต่อเนื่อง รวมทั้งอยากให้โครงการสนับสนุนงบประมาณในการพัฒนาระบบ สาธารณูปโภคพื้นฐานของพื้นที่ สนับสนุนกิจกรรมของชุมชนและหน่วยงานท้องถิ่น สนับสนุนทุนการศึกษา และสนับสนุนกิจกรรมที่เป็นประโยชน์ต่อชุมชนส่วนรวมอื่นๆ

(3) ผลการสำรวจความคิดเห็นในระดับประชาชน

การศึกษาสภาพทางเศรษฐกิจ-สังคมและความคิดเห็นของตัวแทนครัวเรือน โดยทำการศึกษา ชุมชนรอบพื้นที่โครงการในรัศมี 5 กิโลเมตร จำนวน 772 ตัวอย่าง แบ่งเป็นประชาชนที่อาศัยในเขตการปกครองรูปแบบเทศบาล จำนวน 388 ตัวอย่าง และในเขตองค์การบริหารส่วนตำบล 384 จำนวน ตัวอย่าง ผลการสำรวจฯ แสดงดังเอกสารแนบ 4 และได้สรุปผลการศึกษา ดังนี้

1) ข้อมูลทั่วไป

(ก) ประชาชนในเขตเทศบาล

ผู้ให้สัมภาษณ์เกินครึ่ง (ร้อยละ 53.4) เป็นเพศหญิง และ (ร้อยละ 46.6) เป็นเพศชาย ส่วนอายุผู้ให้สัมภาษณ์ (ร้อยละ 28.6) มีอายุระหว่าง 41-50 ปี รองลงมา (ร้อยละ 28.1) มีอายุ 51-60 ปี โดยผู้ให้สัมภาษณ์เกือบทั้งหมด (ร้อยละ 98.5) นับถือศาสนาพุทธ รองลงมา (ร้อยละ 1.0) นับถือศาสนาคริสต์ ด้านการศึกษา ผู้ให้สัมภาษณ์ (ร้อยละ 46.4) มีการศึกษาอยู่ในระดับประถมศึกษา รองลงมา (ร้อยละ 16.2) ระบุว่า ไม่ได้เรียนหนังสือ ระยะเวลาในการอยู่อาศัยในชุมชน ผู้ให้สัมภาษณ์ส่วนใหญ่ (ร้อยละ 84.3) อาศัยอยู่ในพื้นที่ตั้งแต่เกิด ส่วนที่เหลือ (ร้อยละ 15.7) ย้ายมาจากที่อื่น ซึ่งผู้ที่ย้ายมาจากที่อื่น (ร้อยละ 42.6) ย้ายมาเป็นระยะเวลา 31 ปีขึ้นไป รองลงมา (ร้อยละ 16.4) ย้ายมาเป็นระยะเวลา 16-20 ปี ส่วนสาเหตุที่ย้ายมา ผู้ให้สัมภาษณ์ (ร้อยละ 47.5) ย้ายมาแต่งงาน รองลงมา (ร้อยละ 23.0) ย้ายตามครอบครัว

(ข) ประชาชนในเขตองค์การบริหารส่วนตำบล

ผู้ให้สัมภาษณ์เกินครึ่ง (ร้อยละ 53.4) เป็นเพศหญิง และ (ร้อยละ 46.6) เป็นเพศชาย ส่วนอายุผู้ให้สัมภาษณ์ (ร้อยละ 34.9) มีอายุระหว่าง 41-50 ปี รองลงมา (ร้อยละ 27.3) มีอายุ 51-60 ปี โดยผู้ให้สัมภาษณ์เกือบทั้งหมด (ร้อยละ 98.4) นับถือศาสนาพุทธ ส่วนที่เหลือ (ร้อยละ 1.6) นับถือศาสนาคริสต์ ด้านการศึกษา ผู้ให้สัมภาษณ์ (ร้อยละ 45.8) มีการศึกษาอยู่ในระดับประถมศึกษา รองลงมา (ร้อยละ 17.4) มีการศึกษาอยู่ในระดับมัธยมศึกษาตอนต้น ระยะเวลาในการอยู่อาศัยในชุมชน ผู้ให้สัมภาษณ์ส่วนใหญ่ (ร้อยละ 74.4) อาศัยอยู่ในพื้นที่ตั้งแต่เกิด ส่วนที่เหลือ (ร้อยละ 25.3) ย้ายมาจากที่อื่น ซึ่งผู้ที่ย้ายมาจากที่อื่น (ร้อยละ 34.0) ย้ายมาเป็นระยะเวลา 31 ปีขึ้นไป รองลงมา (ร้อยละ 18.6) ย้ายมาเป็นระยะเวลา 16-20 ปี ส่วนสาเหตุที่ย้ายมา ผู้ให้สัมภาษณ์ (ร้อยละ 41.2) ย้ายมาแต่งงาน รองลงมา (ร้อยละ 32.0) ย้ายตามครอบครัว

2) สภาพเศรษฐกิจ

(ก) ประชาชนในเขตเทศบาล

ผู้ให้สัมภาษณ์ส่วนใหญ่ (ร้อยละ 61.3) ประกอบอาชีพเกษตรกรรม ได้แก่ ทำนา และ เกษตรผสมผสาน รองลงมา (ร้อยละ 11.3) ประกอบอาชีพค้าขาย/ธุรกิจส่วนตัว และผู้ให้สัมภาษณ์ส่วนใหญ่ (ร้อยละ 63.9) ระบุว่า ไม่มีอาชีพรอง รองลงมา (ร้อยละ 22.2) ระบุว่า มีอาชีพรอง คือ รับจ้าง/ลูกจ้าง รายได้ในปัจจุบัน ผู้ให้สัมภาษณ์เกินครึ่ง (ร้อยละ 53.1) มีรายได้ต่อเดือนต่ำกว่า 10,000 บาท รองลงมา (ร้อยละ 16.5) มีรายได้ไม่แน่นอน/ไม่ประสงค์ให้ข้อมูล ด้านความเพียงพอของรายได้ ผู้ให้สัมภาษณ์ (ร้อยละ 39.7) ระบุว่า มีรายได้เพียงพอ และมีเหลือออม รองลงมา (ร้อยละ 32.7) ระบุว่า มีรายได้เพียงพอ แต่ยังไม่เหลือออม

(ข) ประชาชนในเขตองค์การบริหารส่วนตำบล

ผู้ให้สัมภาษณ์เกินครึ่ง (ร้อยละ 58.3) ประกอบอาชีพเกษตรกรรม ได้แก่ ทำนา และ เกษตรผสมผสาน รองลงมา (ร้อยละ 19.0) ประกอบอาชีพรับจ้าง/ลูกจ้าง และผู้ให้สัมภาษณ์ส่วนใหญ่ (ร้อยละ 61.7) ระบุว่า ไม่มีอาชีพรอง รองลงมา (ร้อยละ 19.3) ระบุว่า มีอาชีพรอง คือ ทำเกษตรกรรม รายได้ในปัจจุบัน ผู้ให้สัมภาษณ์ส่วนใหญ่ (ร้อยละ 72.7) มีรายได้ต่อเดือนต่ำกว่า 10,000 บาท รองลงมา (ร้อยละ 10.2) มีรายได้ต่อเดือน 10,001-15,000 บาท ด้านความเพียงพอของรายได้ ผู้ให้สัมภาษณ์ (ร้อยละ 32.0) ระบุว่า มีรายได้ไม่เพียงพอ ต้องกู้ยืม รองลงมา (ร้อยละ 26.3) ระบุว่า มีรายได้เพียงพอ และมีเหลือออม

3) อนามัยสิ่งแวดล้อมและสาธารณสุขในชุมชน

(ก) ประชาชนในเขตเทศบาล

ด้านสาธารณสุขภายในชุมชน พบว่า แหล่งน้ำบริโภค (น้ำดื่ม) ในครัวเรือน ผู้ให้สัมภาษณ์ส่วนใหญ่ (ร้อยละ 74.5) บริโภคน้ำดื่มบรรจุขวด/ถัง รองลงมา (ร้อยละ 22.9) บริโภคน้ำประปาหมู่บ้าน/ประปาภูมิภาค ซึ่งผู้ให้สัมภาษณ์ส่วนใหญ่ (ร้อยละ 86.1) ไม่มีการปรับปรุงคุณภาพน้ำก่อนนำน้ำมาดื่ม รองลงมา (ร้อยละ 11.6) ใช้วิธีการกรองก่อนนำมาดื่ม และผู้ให้สัมภาษณ์เกือบทั้งหมด (ร้อยละ 99.5) ระบุว่า น้ำดื่มมีเพียงพอตลอดทั้งปี ส่วนที่เหลือ (ร้อยละ 0.5) ระบุว่า น้ำดื่มขาดแคลนช่วงฤดูแล้ง สำหรับแหล่งน้ำอุปโภค (น้ำสำหรับซักล้าง น้ำใช้) ในครัวเรือน พบว่า ผู้ให้สัมภาษณ์เกือบทั้งหมด (ร้อยละ 95.9) ใช้น้ำประปาสำหรับบริโภค รองลงมา (ร้อยละ 2.3) ใช้น้ำบาดาลสำหรับบริโภค ซึ่งผู้ให้สัมภาษณ์เกือบทั้งหมด (ร้อยละ 96.6) ระบุว่า ไม่มีการปรับปรุงคุณภาพน้ำก่อนนำน้ำมาอุปโภค ส่วนที่เหลือ (ร้อยละ 3.4) ระบุว่า ปรับปรุงคุณภาพน้ำด้วยวิธีการกรองก่อนนำมาอุปโภค ด้านความเพียงพอ ผู้ให้สัมภาษณ์เกือบทั้งหมด (ร้อยละ 99.2) ระบุว่า มีน้ำเพียงพอตลอดทั้งปี ส่วนที่เหลือ (ร้อยละ 0.8) ระบุว่า ขาดแคลนน้ำบริโภคช่วงฤดูแล้ง และช่วงเดือนกันยายน-ตุลาคม ด้านน้ำใช้เพื่อการเกษตร ผู้ให้สัมภาษณ์ส่วนใหญ่ (ร้อยละ 64.2) ระบุว่า ใช้น้ำในแม่น้ำ/ลำคลอง/ห้วยสำหรับการเกษตร รองลงมา (ร้อยละ 17.9) ระบุว่า ใช้น้ำประปาสำหรับการเกษตร ซึ่งผู้ที่ทำการเกษตรส่วนใหญ่ (ร้อยละ 84.6) ระบุว่า ไม่มีปัญหาเกี่ยวกับน้ำสำหรับการเกษตร ส่วนที่เหลือ (ร้อยละ 15.4) ระบุว่า น้ำไม่เพียงพอช่วงเดือนพฤษภาคม-เดือนมิถุนายน ด้านการกำจัดน้ำเสีย/น้ำทิ้งของครัวเรือน ผู้ให้สัมภาษณ์ (ร้อยละ 45.4) ระบุว่า ใช้ระบบบำบัดน้ำเสียรวม/ท่อระบายน้ำ รองลงมา (ร้อยละ 31.4) ระบุว่า ระบายลงดิน/ที่โล่ง ด้านการกำจัดขยะ/มูลฝอยของครัวเรือน ผู้ให้สัมภาษณ์เกือบทั้งหมด (ร้อยละ 94.1) ระบุว่า ทิ้งใส่ถังขยะที่ทางเทศบาลจัดเตรียมไว้ให้

ส่วนที่เหลือ (ร้อยละ 5.9) ระบุว่า ใช้วิธีการเผา ด้านปัญหาการใช้ไฟฟ้า ผู้ให้สัมภาษณ์เกือบทั้งหมด (ร้อยละ 97.4) ระบุว่า ไม่มีปัญหา ส่วนที่เหลือ (ร้อยละ 2.6) ระบุว่า มีปัญหาไฟฟ้าตก/ไฟฟ้าดับบ่อย ไฟฟ้าไม่ถึงพื้นที่เกษตรกรรม และด้านปัญหาการคมนาคม ผู้ให้สัมภาษณ์เกือบทั้งหมด (ร้อยละ 97.4) ระบุว่า ไม่มีปัญหา ส่วนที่เหลือ (ร้อยละ 2.6) ระบุว่า มีปัญหาน้ำท่วมถึงบนถนน และถนนมีสภาพเป็นดินแดง/ลูกรัง

(ข) ประชาชนในเขตองค์การบริหารส่วนตำบล

ด้านสาธารณูปโภคภายในชุมชน พบว่า แหล่งน้ำบริโภค (น้ำดื่ม) ในครัวเรือน ผู้ให้สัมภาษณ์ส่วนใหญ่ (ร้อยละ 61.2) บริโภคน้ำดื่มบรรจุขวด/ถัง รองลงมา (ร้อยละ 36.2) บริโภคน้ำประปาหมู่บ้าน/ประปาภูมิภาค ซึ่งผู้ให้สัมภาษณ์ส่วนใหญ่ (ร้อยละ 85.9) ไม่มีการปรับปรุงคุณภาพน้ำก่อนนำน้ำมาดื่ม รองลงมา (ร้อยละ 10.7) ใช้วิธีการกรองก่อนนำมาดื่ม และผู้ให้สัมภาษณ์เกือบทั้งหมด (ร้อยละ 91.9) ระบุว่า น้ำดื่มมีเพียงพอตลอดทั้งปี ส่วนที่เหลือ (ร้อยละ 8.1) ระบุว่า น้ำดื่มขาดแคลนช่วงฤดูแล้ง สำหรับแหล่งน้ำอุปโภค (น้ำสำหรับซักล้าง น้ำใช้) ในครัวเรือน พบว่า ผู้ให้สัมภาษณ์เกือบทั้งหมด (ร้อยละ 95.3) ใช้น้ำประปาสำหรับบริโภค รองลงมา (ร้อยละ 2.3) ใช้น้ำบาดาลสำหรับบริโภค ซึ่งผู้ให้สัมภาษณ์ส่วนใหญ่ (ร้อยละ 89.8) ระบุว่า ไม่มีการปรับปรุงคุณภาพน้ำก่อนนำน้ำมาอุปโภค รองลงมา (ร้อยละ 7.0) ระบุว่า ปรับปรุงคุณภาพน้ำด้วยวิธีการกรองก่อนนำมาอุปโภค ด้านความเพียงพอ ผู้ให้สัมภาษณ์ส่วนใหญ่ (ร้อยละ 89.6) ระบุว่า มีน้ำเพียงพอตลอดทั้งปี ส่วนที่เหลือ (ร้อยละ 10.4) ระบุว่า ขาดแคลนน้ำบริโภคช่วงฤดูแล้ง และช่วงเดือนกันยายน-ตุลาคม ด้านน้ำใช้เพื่อการเกษตร ผู้ให้สัมภาษณ์ส่วนใหญ่ (ร้อยละ 67.4) ระบุว่า ใช้น้ำในแม่น้ำ/ลำคลอง/ห้วยสำหรับการเกษตร รองลงมา (ร้อยละ 12.8) ระบุว่า ใช้น้ำจากคลองชลประทาน ซึ่งผู้ที่ทำการเกษตรส่วนใหญ่ (ร้อยละ 71.8) ระบุว่า ไม่มีปัญหาเกี่ยวกับน้ำสำหรับการเกษตร ส่วนที่เหลือ (ร้อยละ 28.2) ระบุว่า น้ำไม่เพียงพอช่วงเดือนพฤศจิกายน-เดือนมิถุนายน ด้านการกักตุนน้ำเสีย/น้ำทิ้งของครัวเรือน ผู้ให้สัมภาษณ์ส่วนใหญ่ (ร้อยละ 61.2) ระบุว่า ใช้ระบบบำบัดน้ำเสียรวม/ท่อระบายน้ำ รองลงมา (ร้อยละ 21.4) ระบุว่า ระบายลงดิน/ที่โล่ง ด้านการกำจัดขยะ/มูลฝอยของครัวเรือน ผู้ให้สัมภาษณ์เกือบทั้งหมด (ร้อยละ 94.5) ระบุว่า ทิ้งใส่ถังขยะที่ทางองค์การบริหารส่วนตำบลจัดเตรียมไว้ให้ รองลงมา (ร้อยละ 4.9) ระบุว่า ใช้วิธีการเผา ด้านปัญหาการใช้ไฟฟ้า ผู้ให้สัมภาษณ์เกือบทั้งหมด (ร้อยละ 91.7) ระบุว่า ไม่มีปัญหา ส่วนที่เหลือ (ร้อยละ 8.3) ระบุว่า มีปัญหาไฟฟ้าตก/ไฟฟ้าดับบ่อย ไฟฟ้าไม่ถึงพื้นที่เกษตรกรรม และด้านปัญหาการคมนาคม ผู้ให้สัมภาษณ์เกือบทั้งหมด (ร้อยละ 98.2) ระบุว่า ไม่มีปัญหา ส่วนที่เหลือ (ร้อยละ 1.8) ระบุว่า มีปัญหาน้ำท่วมถึงบนถนน และถนนมีสภาพเป็นดินแดง/ลูกรัง

4) ผลกระทบที่ได้รับจากสภาพแวดล้อมในชุมชน

(ก) ประชาชนในเขตเทศบาล

สภาพแวดล้อมของชุมชนในรอบปีที่ผ่านมา ผู้ให้สัมภาษณ์ (ร้อยละ 39.9) ระบุว่า ไม่เปลี่ยนแปลง รองลงมา (ร้อยละ 36.1) ระบุว่า ไม่มีความเห็น และ (ร้อยละ 24.0) ระบุว่า มีการเปลี่ยนแปลง ได้แก่ อากาศร้อน/หนาวจัด แห้งแล้ง น้ำไม่เพียงพอต่อการใช้งาน ปัญหาฝุ่นละออง การก่อสร้าง/ปรับปรุงถนน การจราจรหนาแน่นมากขึ้น การขุดลอกคลอง ชุมชนได้รับการพัฒนา/เจริญขึ้น ถนนสะดวกสบายมากขึ้น ปัญหาน้ำเค็ม/ขาดแคลนน้ำ ประชากรเพิ่มมากขึ้น มีโรงงานในพื้นที่ และเมื่อพิจารณาสัดส่วนการได้รับผลกระทบจากสภาพแวดล้อมในชุมชนสามอันดับแรก พบว่า ผลกระทบจากสภาพแวดล้อมในชุมชนที่ได้รับเป็นอันดับแรก คือ ผู้ให้สัมภาษณ์เกินครึ่ง (ร้อยละ 51.8) ได้รับผลกระทบด้านควัน/เขม่า ซึ่งได้รับผลกระทบอยู่ในระดับปานกลาง (\bar{x} = 1.56, S.D. = 0.792) รองลงมา ผู้ให้สัมภาษณ์มากกว่าครึ่ง (ร้อยละ 51.0) ได้รับผลกระทบด้านฝุ่นละออง ซึ่งได้รับ

ผลกระทบอยู่ในระดับปานกลาง ($\bar{x} = 1.58$, S.D. = 0.813) และ (ร้อยละ 46.6) ระบุว่า ได้รับผลกระทบด้านการจราจร/อุบัติเหตุ ซึ่งได้รับผลกระทบอยู่ในระดับน้อย ($\bar{x} = 1.40$, S.D. = 0.673) ตามลำดับ

(ข) ประชาชนในเขตองค์การบริหารส่วนตำบล

สภาพแวดล้อมของชุมชนในรอบปีที่ผ่านมา ผู้ให้สัมภาษณ์ (ร้อยละ 45.6) ระบุว่า มีการเปลี่ยนแปลง ได้แก่ อากาศร้อน/หนาวจัด แห้งแล้ง น้ำไม่เพียงพอต่อการใช้งาน ปัญหาฝุ่นละออง การก่อสร้าง/ปรับปรุงถนน การจราจรหนาแน่นมากขึ้น การขุดลอกคลอง ชุมชนได้รับการพัฒนา/เจริญขึ้น ถนนสะดวกสบายมากขึ้น ปัญหาน้ำเค็ม/ขาดแคลนน้ำ ประชากรเพิ่มมากขึ้น มีโรงงานในพื้นที่ และเมื่อพิจารณาสัดส่วนการได้รับผลกระทบจากสภาพแวดล้อมในชุมชนสามอันดับแรก พบว่า ผลกระทบจากสภาพแวดล้อมในชุมชนที่ได้รับเป็นอันดับแรก คือ ผู้ให้สัมภาษณ์ส่วนใหญ่ (ร้อยละ 70.6) ได้รับผลกระทบด้านการจราจร/อุบัติเหตุ ซึ่งได้รับผลกระทบอยู่ในระดับน้อย ($\bar{x} = 1.46$, S.D. = 0.575) รองลงมา ผู้ให้สัมภาษณ์ส่วนใหญ่ (ร้อยละ 70.3) ได้รับผลกระทบด้านฝุ่นละออง ซึ่งได้รับผลกระทบอยู่ในระดับน้อย ($\bar{x} = 1.50$, S.D. = 0.570) และ (ร้อยละ 69.5) ระบุว่า ได้รับผลกระทบด้านมลพิษทางอากาศ ซึ่งได้รับผลกระทบอยู่ในระดับน้อย ($\bar{x} = 1.39$, S.D. = 0.553) ตามลำดับ

5) ปัญหาของชุมชนและความปลอดภัยในชีวิตและทรัพย์สิน

(ก) ประชาชนในเขตเทศบาล

เมื่อพิจารณาสัดส่วนการได้รับผลกระทบจากปัญหาในชุมชนสามอันดับแรก พบว่า ผลกระทบจากปัญหาในชุมชนที่ได้รับอันดับแรก คือ ผู้ให้สัมภาษณ์ส่วนใหญ่ (ร้อยละ 68.0) ได้รับผลกระทบด้านมีคนว่างงานในชุมชน ซึ่งได้รับผลกระทบอยู่ในระดับปานกลาง ($\bar{x} = 1.65$, S.D. = 0.785) รองลงมา ผู้ให้สัมภาษณ์เกินครึ่ง (ร้อยละ 59.8) ได้รับผลกระทบด้านการมั่วสุมของกลุ่มวัยรุ่นในชุมชน ซึ่งได้รับผลกระทบอยู่ในระดับปานกลาง ($\bar{x} = 2.06$, S.D. = 0.914) และ ผู้ให้สัมภาษณ์เกินครึ่ง (ร้อยละ 57.7) ได้รับผลกระทบด้านการจับกุมเรื่องยาเสพติด ซึ่งได้รับผลกระทบอยู่ในระดับปานกลาง ($\bar{x} = 2.08$, S.D. = 0.926) ตามลำดับ

(ข) ประชาชนในเขตองค์การบริหารส่วนตำบล

เมื่อพิจารณาสัดส่วนการได้รับผลกระทบจากปัญหาในชุมชนสามอันดับแรก พบว่า ผลกระทบจากปัญหาในชุมชนที่ได้รับอันดับแรก คือ ผู้ให้สัมภาษณ์ส่วนใหญ่ (ร้อยละ 80.7) ได้รับผลกระทบด้านการจับกุมเรื่องยาเสพติด ซึ่งได้รับผลกระทบอยู่ในระดับปานกลาง ($\bar{x} = 1.91$, S.D. = 0.854) รองลงมา ผู้ให้สัมภาษณ์ส่วนใหญ่ (ร้อยละ 78.9) ได้รับผลกระทบด้านการทะเลาะวิวาท ซึ่งได้รับผลกระทบอยู่ในระดับน้อย ($\bar{x} = 1.41$, S.D. = 0.596) และ ผู้ให้สัมภาษณ์ส่วนใหญ่ (ร้อยละ 77.6) ได้รับผลกระทบด้านมีคนว่างงานในชุมชน ซึ่งได้รับผลกระทบอยู่ในระดับน้อย ($\bar{x} = 1.50$, S.D. = 0.642) ตามลำดับ

6) สาธารณสุข/สุขภาพของประชาชน

(ก) ประชาชนในเขตเทศบาล

ด้านการเจ็บป่วยของสมาชิกในครอบครัวในรอบ 1 ปีที่ผ่านมา ผู้ให้สัมภาษณ์เกินครึ่ง (ร้อยละ 56.4) ระบุว่า เคยประสบปัญหาเกี่ยวกับการเจ็บป่วย ซึ่งผู้ที่ประสบปัญหาเจ็บป่วยส่วนใหญ่ (ร้อยละ 60.7) ระบุว่า เจ็บป่วยด้วยโรคหัวใจ รองลงมา (ร้อยละ 15.1) ระบุว่า เจ็บป่วยด้วยโรคระบบทางเดินหายใจ โดยผู้ให้สัมภาษณ์ (ร้อยละ 47.7) ระบุว่า อาการเจ็บป่วยมีสาเหตุมาจากอากาศเปลี่ยนแปลง รองลงมา (ร้อยละ 36.9) ระบุว่า โรคประจำตัว/ร่างกายบกพร่อง เมื่อประสบปัญหาด้านการเจ็บป่วย ผู้ให้สัมภาษณ์เกินครึ่ง (ร้อยละ 50.8) ระบุว่า เข้ารักษาที่โรงพยาบาลประจำอำเภอ รองลงมา (ร้อยละ 23.5) ระบุว่า เข้ารับการรักษาที่โรงพยาบาลประจำจังหวัด ด้านการให้บริการด้านสาธารณสุขในปัจจุบัน ผู้ให้สัมภาษณ์เกือบทั้งหมด (ร้อยละ 97.2) ระบุว่า มีความเพียงพอต่อการให้บริการแก่ประชาชน ส่วนที่เหลือ (ร้อยละ 2.8) ระบุว่า ไม่เพียงพอ เนื่องจาก บุคลากรทางการแพทย์มีจำนวนน้อยไม่เพียงพอต่อผู้มาใช้บริการ ไม่มีบริการทันตกรรม ด้านการให้ความรู้หรือคำแนะนำเกี่ยวกับการรักษาสุขภาพอนามัย ผู้ให้สัมภาษณ์เกินครึ่ง (ร้อยละ 53.1) ระบุว่า ในรอบปีที่ผ่านมา มีอาสาสมัครสาธารณสุขประจำหมู่บ้าน (อสม.) และเจ้าหน้าที่จากโรงพยาบาลส่งเสริมสุขภาพตำบล มาให้ความรู้หรือคำแนะนำเกี่ยวกับการรักษาสุขภาพอนามัย การเฝ้าระวังโรคหรือการป้องกันโรค

(ข) ประชาชนในเขตองค์การบริหารส่วนตำบล

ด้านการเจ็บป่วยของสมาชิกในครอบครัวในรอบ 1 ปีที่ผ่านมา ผู้ให้สัมภาษณ์เกินครึ่ง (ร้อยละ 50.3) ระบุว่า ไม่เคยประสบปัญหาเกี่ยวกับการเจ็บป่วย ส่วนที่เหลือ (ร้อยละ 49.7) ระบุว่า เคยประสบปัญหาเจ็บป่วย ซึ่งผู้ที่ประสบปัญหาเจ็บป่วย (ร้อยละ 48.2) ระบุว่า เจ็บป่วยด้วยโรคหัวใจ รองลงมา (ร้อยละ 20.9) ระบุว่า เจ็บป่วยด้วยโรคระบบทางเดินหายใจ โดยผู้ให้สัมภาษณ์ส่วนใหญ่ (ร้อยละ 62.0) ระบุว่า อาการเจ็บป่วยมีสาเหตุมาจากอากาศเปลี่ยนแปลง รองลงมา (ร้อยละ 20.6) ระบุว่า โรคประจำตัว/ร่างกายบกพร่อง เมื่อประสบปัญหาด้านการเจ็บป่วย ผู้ให้สัมภาษณ์ (ร้อยละ 32.3) ระบุว่า เข้ารักษาที่โรงพยาบาลส่งเสริมสุขภาพประจำตำบล รองลงมา (ร้อยละ 28.4) ระบุว่า เข้ารับการรักษาที่โรงพยาบาลประจำจังหวัด ด้านการให้บริการด้านสาธารณสุขในปัจจุบัน ผู้ให้สัมภาษณ์เกือบทั้งหมด (ร้อยละ 91.4) ระบุว่า มีความเพียงพอต่อการให้บริการแก่ประชาชน ส่วนที่เหลือ (ร้อยละ 8.6) ระบุว่า ไม่เพียงพอ เนื่องจาก บุคลากรทางการแพทย์มีจำนวนน้อยไม่เพียงพอต่อผู้มาใช้บริการ ไม่มีบริการทันตกรรม ด้านการให้ความรู้หรือคำแนะนำเกี่ยวกับการรักษาสุขภาพอนามัย ผู้ให้สัมภาษณ์ส่วนใหญ่ (ร้อยละ 65.4) ระบุว่า ในรอบปีที่ผ่านมา มีอาสาสมัครสาธารณสุขประจำหมู่บ้าน (อสม.) และเจ้าหน้าที่จากโรงพยาบาลส่งเสริมสุขภาพตำบล มาให้ความรู้หรือคำแนะนำเกี่ยวกับการรักษาสุขภาพอนามัย การเฝ้าระวังโรคหรือการป้องกันโรค

7) การรับรู้ข้อมูลข่าวสาร และการมีส่วนร่วมของโครงการ

(ก) ประชาชนในเขตเทศบาล

การรับทราบข้อมูลข่าวสารเกี่ยวกับการดำเนินโครงการในรอบปีที่ผ่านมา ผู้ให้สัมภาษณ์เกินครึ่ง (ร้อยละ 58.2) ระบุว่า ไม่รู้จัก/ไม่เคยทราบข่าวสารจากโครงการ ส่วนที่เหลือ (ร้อยละ 41.8) ระบุว่า รู้จัก/เคยทราบข่าวสารจากโครงการมาก่อนหน้านี้ โดยผู้ที่ได้รับทราบข่าวสาร (ร้อยละ 38.3) ทราบข่าวมาจากเพื่อนบ้านเล่าให้ฟัง รองลงมา (ร้อยละ 30.9) ได้รับทราบข่าวสารจากผู้นำชุมชน สำหรับการมีส่วนร่วมของ

โครงการกับชุมชน ผู้ให้สัมภาษณ์เกือบทั้งหมด (ร้อยละ 97.2) ระบุว่า บริษัทฯ ไม่เคยเข้าร่วมกิจกรรมกับชุมชน ส่วนที่เหลือ (ร้อยละ 2.8) ระบุว่า บริษัทฯ เคยเข้าร่วมกิจกรรมกับชุมชน ได้แก่ กิจกรรมประจำปีของชุมชน/หน่วยงานในพื้นที่ และกิจกรรมประชุม/สัมมนา ด้านการประชาสัมพันธ์ข้อมูลข่าวสาร ผู้ให้สัมภาษณ์ส่วนใหญ่ (ร้อยละ 73.7) ระบุว่า ต้องการให้ประชาสัมพันธ์ข่าวสารผ่านผู้นำชุมชน รองลงมา (ร้อยละ 13.1) ระบุว่า ต้องการให้ประชาสัมพันธ์ผ่านประกาศเสียงตามสาย โดยข่าวสารที่ต้องการรับทราบมากที่สุด ผู้ให้สัมภาษณ์ (ร้อยละ 40.5) ระบุว่า ต้องการทราบข้อมูลด้านการประเมินผลกระทบสิ่งแวดล้อมและชุมชน รองลงมา (ร้อยละ 23.9) ระบุว่า ต้องการทราบข้อมูลด้านการกระบวนการผลิตของโครงการ ด้านความถี่ของการทราบข้อมูลข่าวสาร ผู้ให้สัมภาษณ์ส่วนใหญ่ (ร้อยละ 77.8) ระบุว่า ให้แจ้งข่าวสาร 3 เดือน/ครั้ง รองลงมา (ร้อยละ 13.7) ระบุว่า ต้องการให้แจ้งข่าวสารประมาณ 6 เดือน/ครั้ง ด้านความเชื่อมั่นต่อการดำเนินโครงการฯ ผู้ให้สัมภาษณ์ (ร้อยละ 46.1) ระบุว่า มีความเชื่อมั่นในระดับปานกลาง เพราะ ไม่ทราบรายละเอียดข้อมูลเกี่ยวกับการดำเนินโครงการฯ ยังไม่เริ่มดำเนินการ รองลงมา (ร้อยละ 35.6) ระบุว่า มีความเชื่อมั่นในระดับน้อย เพราะ ไม่ทราบรายละเอียดข้อมูลเกี่ยวกับการดำเนินโครงการฯ กังวลผลกระทบที่อาจเกิดขึ้นกับชุมชน ลงพื้นที่น้อยเกินไป เป็นโครงการขนาดใหญ่จึงกังวลผลกระทบต่างๆ ที่อาจเกิดขึ้นในอนาคต ยังไม่เริ่มดำเนินการจึงยังไม่ทราบผลกระทบ และถ้าหากโครงการมีการดำเนินกิจกรรมที่เป็นประโยชน์ต่อชุมชนส่วนรวม ผู้ให้สัมภาษณ์เกือบทั้งหมด (ร้อยละ 92.8) ระบุว่า ยินดีเข้าร่วม เพราะ จะได้ทราบรายละเอียด/ข้อมูลของโครงการฯ มากขึ้น อยากมีส่วนร่วมกับการพัฒนาชุมชน เป็นประโยชน์ต่อชุมชน/ส่วนรวม อยากให้ลูกหลานกลับมาทำงานในพื้นที่ รองลงมา (ร้อยละ 5.9) ระบุว่า ไม่ยินดีเข้าร่วม เพราะ กังวลเกี่ยวกับผลกระทบที่จะเกิดขึ้นตามมา และไม่ทราบข้อมูลโครงการ ด้านความต้องการการสนับสนุนกิจกรรมของชุมชน ผู้ให้สัมภาษณ์ (ร้อยละ 38.9) ระบุว่า ต้องการให้สนับสนุนพื้นที่สีเขียว/สวนสาธารณะ รองลงมา (ร้อยละ 37.9) ระบุว่า ต้องการให้สนับสนุนด้านสุขภาพ/บริการด้านสาธารณสุข

(ข) ประชาชนในเขตองค์การบริหารส่วนตำบล

การรับทราบข้อมูลข่าวสารเกี่ยวกับการดำเนินโครงการในรอบปีที่ผ่านมา ผู้ให้สัมภาษณ์เกินครึ่ง (ร้อยละ 50.8) ระบุว่า ไม่รู้จัก/ไม่เคยทราบข่าวสารจากโครงการ ส่วนที่เหลือ (ร้อยละ 49.2) ระบุว่า รู้จัก/เคยทราบข่าวสารจากโครงการมาก่อนหน้านี้ โดยผู้ที่ได้รับทราบข่าวสาร (ร้อยละ 40.7) ทราบข่าวมาจากเพื่อนบ้านเล่าให้ฟัง รองลงมา (ร้อยละ 39.7) ได้รับทราบข่าวสารจากผู้นำชุมชน สำหรับการมีส่วนร่วมของโครงการกับชุมชน ผู้ให้สัมภาษณ์ส่วนใหญ่ (ร้อยละ 89.3) ระบุว่า บริษัทฯ ไม่เคยเข้าร่วมกิจกรรมกับชุมชน ส่วนที่เหลือ (ร้อยละ 10.7) ระบุว่า บริษัทฯ เคยเข้าร่วมกิจกรรมกับชุมชน ได้แก่ กิจกรรมประจำปีของชุมชน/หน่วยงานในพื้นที่ และกิจกรรมประชุม/สัมมนา ด้านการประชาสัมพันธ์ข้อมูลข่าวสาร ผู้ให้สัมภาษณ์เกินครึ่ง (ร้อยละ 56.0) ระบุว่า ต้องการให้ประชาสัมพันธ์ข่าวสารผ่านผู้นำชุมชน รองลงมา (ร้อยละ 29.2) ระบุว่า ต้องการให้ประชาสัมพันธ์ผ่านประกาศเสียงตามสาย โดยข่าวสารที่ต้องการรับทราบมากที่สุด ผู้ให้สัมภาษณ์ (ร้อยละ 33.9) ระบุว่า ต้องการทราบข้อมูลด้านการประเมินผลกระทบสิ่งแวดล้อมและชุมชน รองลงมา (ร้อยละ 26.8) ระบุว่า ต้องการทราบข้อมูลด้านการจ้างงาน ด้านความถี่ของการทราบข้อมูลข่าวสาร ผู้ให้สัมภาษณ์เกินครึ่ง (ร้อยละ 58.1) ระบุว่า ให้แจ้งข่าวสาร 3 เดือน/ครั้ง รองลงมา (ร้อยละ 30.5) ระบุว่า ต้องการให้แจ้งข่าวสารประมาณ 6 เดือน/ครั้ง ด้านความเชื่อมั่นต่อการดำเนินโครงการฯ ผู้ให้สัมภาษณ์ (ร้อยละ 45.6) ระบุว่า มีความเชื่อมั่นในระดับน้อย เพราะ ไม่ทราบรายละเอียดข้อมูลเกี่ยวกับการดำเนินโครงการฯ กังวลผลกระทบที่อาจเกิดขึ้นกับชุมชน ลงพื้นที่น้อยเกินไป เป็นโครงการขนาดใหญ่จึงกังวลผลกระทบต่างๆ ที่อาจเกิดขึ้นในอนาคต ยังไม่เริ่มดำเนินการจึงยังไม่ทราบผลกระทบ รองลงมา (ร้อยละ 28.4) ระบุว่า มีความ

เชื่อมั่นในระดับปานกลาง เพราะ ไม่ทราบรายละเอียดข้อมูลเกี่ยวกับการดำเนินโครงการฯ ยังไม่เริ่มดำเนินการ และถ้าหากโครงการมีการดำเนินกิจกรรมที่เป็นประโยชน์ต่อชุมชนส่วนรวม ผู้ให้สัมภาษณ์ส่วนใหญ่ (ร้อยละ 85.2) ระบุว่า ยินดีเข้าร่วม เพราะ จะได้ทราบรายละเอียด/ข้อมูลของโครงการฯ มากขึ้น อยากมีส่วนร่วมกับการพัฒนาชุมชน เป็นประโยชน์ต่อชุมชน/ส่วนรวม อยากให้ลูกหลานกลับมาทำงานในพื้นที่ รองลงมา (ร้อยละ 7.6) ระบุว่า ไม่ยินดีเข้าร่วม เพราะ กังวลเกี่ยวกับผลกระทบที่จะเกิดขึ้นตามมา และไม่ทราบข้อมูลโครงการ ด้านความต้องการการสนับสนุนกิจกรรมของชุมชน ผู้ให้สัมภาษณ์ (ร้อยละ 33.1) ระบุว่า ต้องการให้สนับสนุนด้านสุขภาพ/บริการด้านสาธารณสุข รองลงมา (ร้อยละ 26.6) ระบุว่า ต้องการให้สนับสนุนด้านพื้นที่สีเขียว/สวนสาธารณะ

11) ข้อเสนอแนะต่อโครงการ

อยากให้โครงการฯ พิจารณาจ้างแรงงานในท้องถิ่น เพิ่มช่องทางหรือความถี่ในการประชาสัมพันธ์ข้อมูลข่าวสารต่างๆ ให้ครอบคลุมกลุ่มผู้มีส่วนได้เสียในพื้นที่ให้มากขึ้น เพราะปัจจุบันประชาชนในพื้นที่ส่วนใหญ่ไม่ทราบรายละเอียดเกี่ยวกับการดำเนินโครงการฯ กำหนดมาตรการป้องกันผลกระทบในด้านต่างๆ ที่อาจเกิดขึ้นทั้งในระยะสั้น และระยะยาว พร้อมทั้งปฏิบัติตามมาตรการฯ อย่างเคร่งครัด

เอกสารแนบ 1 : แบบสัมภาษณ์ความคิดเห็นของหน่วยงานที่เกี่ยวข้อง
ผู้นำชุมชน และประชาชนรายครัวเรือน

--	--	--

แบบสอบถามความคิดเห็นหน่วยงานที่เกี่ยวข้อง
รายงานผลการปฏิบัติตามมาตรการป้องกันและแก้ไขผลกระทบสิ่งแวดล้อม
และมาตรการติดตามตรวจสอบผลกระทบสิ่งแวดล้อม

โครงการนิคมอุตสาหกรรมอุดรธานี ของบริษัท เมืองอุตสาหกรรมอุดรธานี จำกัด

คำชี้แจง: การเก็บข้อมูลชุมชนเพื่อทราบถึงความคิดเห็นต่อการพัฒนาอุตสาหกรรมและความคิดเห็นต่อโครงการใน
 กลุ่มต่างๆ ซึ่งข้อมูลของท่านจะถูกปิดเป็นความลับ เพื่อประโยชน์ในการศึกษาต่อไป

1. ข้อมูลทั่วไป

หน่วยงาน.....

ตำแหน่งงาน.....

เบอร์โทรติดต่อ.....ระยะเวลาที่ทำงานอยู่ในหน่วยงาน.....ปี

2. ท่านมีความคิดเห็นอย่างไรกับสภาพปัญหาสังคมและปัญหาสภาพแวดล้อมในปัจจุบันของชุมชนรอบที่ตั้งโครงการ

.....

.....

3. การดำเนินงานของโครงการฯ ที่ผ่านมา ส่งผลให้เกิดผลดีอย่างไรบ้าง

.....

.....

.....

4. การดำเนินงานของโครงการฯ ที่ผ่านมา ส่งผลให้เกิดผลเสียต่อชุมชนและสภาพแวดล้อมอย่างไรบ้าง

.....

.....

.....

5. ท่านเคยได้รับข้อร้องเรียนจากการดำเนินงานของบริษัทฯ หรือไม่

☐ ไม่เคย ☐ เคย (ระบุ) ข้อร้องเรียนเรื่อง.....

จาก.....

ผลการแก้ไขข้อร้องเรียน.....

**6. ท่านคิดว่าการดำเนินการส่งเสริมสนับสนุนงานด้านสังคมหรือ CSR ของบริษัทฯ ต้องมีการปรับปรุงหรือไม่
 อย่างไร**

.....

.....

7. ท่านมีข้อเสนอแนะอื่นๆ ต่อโครงการหรือไม่

.....

.....

-ขอขอบคุณเป็นอย่างสูงที่สละเวลาและให้ความร่วมมือในการตอบแบบสอบถาม-

หมายเหตุ:เมื่อตอบแบบสอบถามเรียบร้อยแล้ว กรุณาส่งกลับที่ แฟกซ์ 02-272-2728 หรือ e-mail: natvasin@greener.co.th
 หากมีข้อสงสัยสามารถติดต่อสอบถามได้ที่ ภาครัฐวิสาหกิจ โซภา เบอร์โทร 02-272-2727, 086-877-2664

--	--	--

แบบสอบถามสำหรับผู้นำชุมชน
รายงานผลการปฏิบัติตามมาตรการป้องกันและแก้ไขผลกระทบสิ่งแวดล้อม
และมาตรการติดตามตรวจสอบผลกระทบสิ่งแวดล้อม
โครงการนิคมอุตสาหกรรมอุดรธานี ของบริษัท เมืองอุตสาหกรรมอุดรธานี จำกัด

คำชี้แจง: การเก็บข้อมูลชุมชนเพื่อทราบถึงความคิดเห็นต่อการพัฒนาอุตสาหกรรมและความคิดเห็นต่อโครงการในแง่มุมต่างๆ ซึ่งข้อมูลของท่านจะถูกปิดเป็นความลับ เพื่อประโยชน์ในการศึกษาต่อไป

1. ข้อมูลทั่วไป

ชื่อ-นามสกุล.....

ตำแหน่งงาน.....

เบอร์โทรติดต่อ.....ระยะเวลาที่ดำรงตำแหน่ง.....ปี

2. ท่านมีความคิดเห็นอย่างไรกับสภาพปัญหาสังคมและปัญหาสภาพแวดล้อมในปัจจุบันของชุมชนรอบที่ตั้งโครงการ

.....

3. การดำเนินงานของโครงการฯ ที่ผ่านมา ส่งผลให้เกิดผลดีอย่างไรบ้าง

.....

4. การดำเนินงานของโครงการฯ ที่ผ่านมา ส่งผลให้เกิดผลเสียต่อชุมชนและสภาพแวดล้อมอย่างไรบ้าง

.....

5. ท่านเคยได้รับข้อร้องเรียนจากการดำเนินงานของบริษัทฯ หรือไม่

☐ ไม่เคย ☐ เคย (ระบุ) ข้อร้องเรียนเรื่อง.....

จาก.....

ผลการแก้ไขข้อร้องเรียน.....

6. ท่านคิดว่าการดำเนินการส่งเสริมสนับสนุนงานด้านสังคมหรือ CSR ของบริษัทฯ ต้องมีการปรับปรุงหรือไม่อย่างไร

.....

7. ท่านมีข้อเสนอแนะอื่นๆ ต่อโครงการหรือไม่

.....

-ขอขอบคุณเป็นอย่างสูงที่สละเวลาและให้ความร่วมมือในการตอบแบบสอบถาม-

หมายเหตุ:เมื่อตอบแบบสอบถามเรียบร้อยแล้ว กรุณาส่งกลับที่ แฟกซ์ 02-272-2728 หรือ e-mail: natvasin@greener.co.th
 หากมีข้อสงสัยสามารถติดต่อสอบถามได้ที่ อนุรักษ์สินทร์ โสภากา เบอร์โทร 02-272-2727, 086-877-2664

แบบสอบถามสำหรับประชาชน

รายงานผลการปฏิบัติตามมาตรการป้องกันและแก้ไขผลกระทบสิ่งแวดล้อม

และมาตรการติดตามตรวจสอบผลกระทบสิ่งแวดล้อม

โครงการนิคมอุตสาหกรรมอุดรธานี ของบริษัท เมืองอุตสาหกรรมอุดรธานี จำกัด

คำชี้แจง: การเก็บข้อมูลชุมชนเพื่อทราบถึงการดำรงชีวิต การประกอบอาชีพ รายได้ สุขภาพ สภาพปัญหาโดยรวมที่เกิดขึ้นในชุมชน ในแง่มุมต่างๆ ซึ่งข้อมูลของท่านจะปัดเป็นความลับ เพื่อประโยชน์ในการศึกษาต่อไป

โปรดทำเครื่องหมาย✓ในช่องว่างที่ท่านเลือกตอบและเติมคำลงในช่องว่าง

ส่วนที่ 1 ข้อมูลทั่วไป

1.1 เพศ ☐ (1) หญิง ☐ (2) ชาย 1.2 อายุปี

1.3 นับถือศาสนา

☐ (1) พุทธ ☐ (2) คริสต์ ☐ (3) อิสลาม ☐ อื่นๆ ระบุ.....

1.4 การศึกษาของท่าน

☐ (1) ไม่ได้เรียนหนังสือ ☐ (2) ประถมศึกษา ☐ (3) มัธยมศึกษาตอนต้น
☐ (4) มัธยมศึกษาตอนปลาย/ปวช. ☐ (5) อนุปริญญา/ปวส. ☐ (6) ปริญญาตรี
☐ (7) สูงกว่าปริญญาตรี

1.5 ระยะเวลาการอยู่อาศัยในพื้นที่ (ภูมิลำเนาเดิม)

☐ (1) ชุมชนดั้งเดิมอยู่ในพื้นที่ตั้งแต่เกิด
☐ (2) ย้ายมาจากที่อื่น ระยะเวลาที่ย้ายมาปี

สาเหตุที่ย้ายมา

☐ (1) มาหางานทำ ☐ (2) มาหาที่อยู่อาศัยใหม่ ☐ (3) ย้ายตามครอบครัว
☐ (4) มาแต่งงาน ☐ (5) อื่นๆ ระบุ.....

ส่วนที่ 2 ข้อมูลด้านเศรษฐกิจ

2.1 อาชีพหลักของท่าน

☐ (1) เกษตรกรรม ระบุ..... ☐ (2) ค้าขาย/ธุรกิจส่วนตัว ☐ (3) รับจ้าง/ลูกจ้าง
☐ (4) รับจ้างในโรงงานอุตสาหกรรม ☐ (5) ข้าราชการ/รัฐวิสาหกิจ/พนักงานราชการ
☐ (6) กำลังศึกษา ☐ (7) พนักงานบริษัท/ห้างร้าน/โรงแรม
☐ (8) ไม่มีอาชีพแน่นอน ☐ (9) อื่นๆ ระบุ.....

2.2 อาชีพเสริมของท่าน

☐ (1) ไม่มี ☐ (2) เกษตรกรรม ☐ (3) ค้าขาย/ธุรกิจส่วนตัว
☐ (4) รับจ้าง/ลูกจ้าง ☐ (5) อื่นๆ ระบุ.....

2.3 รายได้ของครอบครัว.....บาท/เดือน

2.4 ครอบครัวของท่านมีรายได้เพียงพอกับรายจ่ายหรือไม่

☐ (1) เพียงพอ และมีเหลือออม ☐ (2) เพียงพอ ยังไม่มีออม
☐ (3) ไม่เพียงพอ แต่ไม่มีหนี้สิน ☐ (4) ไม่เพียงพอ ต้องกู้ยืม

ส่วนที่ 3 ข้อมูลด้านอนามัยสิ่งแวดล้อมและสาธารณูปโภคในชุมชน

3.1 แหล่งน้ำบริโภค (น้ำดื่ม) ในครัวเรือนของท่าน

- ☐ (1) น้ำประปา (ของ.....). ☐ (2) น้ำบ่อ ☐ (3) น้ำฝน
☐ (4) น้ำในแม่น้ำ/ลำคลอง ☐ (5) น้ำบาดาล ☐ (6) น้ำดื่มบรรจุขวด/ถัง ☐ (7) อื่นๆ.....

3.2 ท่านมีการปรับปรุงคุณภาพน้ำก่อนดื่มหรือไม่

- ☐ (1) ไม่ได้ทำอะไรเลย ☐ (2) ต้ม ☐ (3) กรอง
☐ (4) ตกตะกอนด้วยสารส้ม ☐ (5) อื่นๆ ระบุ.....

3.3 ครัวเรือนของท่านมีน้ำดื่มเพียงพอ/มีปัญหาหรือไม่

- ☐ (1) เพียงพอตลอดทั้งปี ☐ (2) ขาดแคลนบางช่วง..... ☐ (3) อื่นๆ.....

3.4 แหล่งน้ำอุปโภค (น้ำสำหรับซัก ล้าง น้ำใช้) ในครัวเรือน

- ☐ (1) น้ำประปา (จาก.....). ☐ (2) น้ำบ่อ ☐ (3) น้ำฝน
☐ (4) น้ำในแม่น้ำ/ลำคลอง ☐ (5) น้ำบาดาล ☐ (6) อื่นๆ

3.5 ท่านมีการปรับปรุงคุณภาพน้ำอุปโภค (น้ำสำหรับซัก ล้าง น้ำใช้) หรือไม่

- ☐ (1) ไม่ได้ทำอะไรเลย ☐ (2) กรอง ☐ (3) ตกตะกอนด้วยสารส้ม ☐ (4) อื่นๆ ระบุ.....

3.6 ครัวเรือนของท่านมีน้ำใช้เพียงพอ/มีปัญหาหรือไม่

- ☐ (1) เพียงพอตลอดทั้งปี ☐ (2) ขาดแคลนบางช่วง..... ☐ (3) อื่นๆ.....

3.7 แหล่งน้ำเพื่อการเกษตร (เฉพาะผู้ทำการเกษตร)

- ☐ (1) น้ำประปา ☐ (2) น้ำบ่อ ☐ (3) น้ำบาดาล ☐ (4) คลองชลประทาน
☐ (5) น้ำในแม่น้ำ/ลำคลอง/ห้วย (ระบุชื่อ)..... ☐ (6) อื่นๆ ระบุ.....

3.8 น้ำใช้เพื่อการเกษตรมีปัญหาในด้านใด (เฉพาะผู้ทำการเกษตร)

- ☐ (1) ไม่มี ☐ (2) น้ำไม่เพียงพอช่วงเดือน.....
☐ (3) อื่นๆ ระบุ.....

3.9 ท่าน มีการกักตุนน้ำเสีย / น้ำทิ้งจากกิจกรรมต่างๆ ในครัวเรือนอย่างไร

- ☐ (1) ทิ้งลงคลอง / แหล่งน้ำตามธรรมชาติโดยตรง ☐ (2) ระบายลงดิน / ที่โล่ง
☐ (3) ระบบบำบัดน้ำเสียรวม/ท่อระบายน้ำ ☐ (4) อื่นๆ ระบุ

3.10 การกำจัดขยะในครัวเรือนของท่าน

- ☐ (1) เผา ☐ (2) ขุดหลุมฝังในบริเวณบ้าน ☐ (3) กองไว้ข้างบ้าน/ที่โล่ง/ที่สาธารณะ
☐ (4) ทิ้งถังขยะของเทศบาลหรืออบต. ☐ (5) อื่นๆ (ระบุ).....

3.11 ครอบครัวยุคท่านมีปัญหาไฟฟ้าใช้หรือไม่

- ☐ 1. ไม่มี ☐ 2. มี ระบุ.....

3.12 ครอบครัวยุคท่านมีปัญหาการคมนาคมในพื้นที่หรือไม่

- ☐ 1. ไม่มี ☐ 2. มี ระบุ.....

ส่วนที่ 4 สภาพแวดล้อมในปัจจุบันของชุมชน

4.1 ในระยะเวลา 5 ปีที่ผ่านมา สภาพแวดล้อมในชุมชนที่ท่านอาศัยอยู่มีการ เปลี่ยนแปลง ไปอย่างไร

- ☐ (1) ไม่มีความเห็น ☐ (2) ไม่เปลี่ยนแปลง
☐ (3) เปลี่ยนแปลง (โปรดระบุลักษณะการเปลี่ยนแปลง).....

4.2 ปัญหาความร้อน/ความรำคาญด้านสิ่งแวดล้อมที่ได้รับในปัจจุบัน (โปรดแสดงความคิดเห็นให้ครบทุกข้อ)

(ในรอบปีที่ผ่านมาบริเวณหมู่บ้าน/ชุมชน ได้รับผลกระทบจากสิ่งแวดล้อมอยู่ในระดับใด)

ลักษณะปัญหา	ระดับการได้รับผลกระทบ				สาเหตุของผลกระทบมากที่สุด (ชุมชน โรงงาน การจราจร ฯลฯ)
	ไม่ได้รับ (0)	น้อย (1)	ปานกลาง (2)	มาก (3)	
(1) มลพิษทางอากาศ					
(2) ฝุ่นละออง					
(3) ควัน/เขม่า					
(4) กลิ่นรบกวน					
(5) เสียงดัง					
(6) ขยะมูลฝอย					
(7) น้ำเสีย					
(8) การจราจร / อุบัติเหตุ					
(9) อื่นๆ (ระบุ).....					

4.3 ปัญหาของชุมชนและความปลอดภัยในชีวิตและทรัพย์สิน(โปรดแสดงความคิดเห็นให้ครบทุกข้อ)

(ในรอบปีที่ผ่านมาบริเวณหมู่บ้าน/ชุมชน ได้รับผลกระทบจากเหตุการณ์เหล่านี้อยู่ในระดับใด)

เหตุการณ์ในชุมชน	ระดับการได้รับผลกระทบ			
	ไม่ได้รับ	น้อย	ปานกลาง	มาก
(1) การลักขโมย/ปล้น/จี้				
(2) การทะเลาะวิวาท				
(3) การจับกุมเรื่องยาเสพติด				
(4) การมั่วสุมของกลุ่มวัยรุ่นในชุมชน				
(5) มีแรงงานอพยพเข้ามา				
(6) มีผู้สูงอายุ/คนพิการที่ไม่ได้รับการดูแลช่วยเหลือ				
(7) มีคนว่างงานในชุมชน				
(8) มีผู้ไม่ได้รับบริการ/สวัสดิการจากหน่วยงานของรัฐ				
(9) อื่นๆ (ระบุ).....				

ส่วนที่ 5 ข้อมูลด้านสาธารณสุข/สุขภาพ

5.1 ในรอบ 1 ปีที่ผ่านมาท่านและสมาชิกในครอบครัวเคยมีการเจ็บป่วยหรือไม่

☐ (1) ไม่เคย(ข้ามไปตอบข้อ 5.3) ☐ (2) เคย

5.2 เจ็บป่วยด้วยโรคอะไรบ่อยที่สุด

☐ (1)ระบบทางเดินหายใจ ☐ (2)โรคเกี่ยวกับระบบทางเดินอาหาร ☐ (3)โรคผิวหนัง/ภูมิแพ้
☐ (4)โรคหัวใจ ☐ (5)โรคเกี่ยวกับหู/ตา/ฟัน/กระดูก ☐ (6) ระบบกล้ามเนื้อ
☐ (7) โรคเกี่ยวกับระบบเลือด ☐ (8) อุบัติเหตุจากการประกอบอาชีพ/เดินทาง/ยานพาหนะ ☐ (9) อื่นๆ.....

5.3 ท่านคิดว่าสาเหตุของโรคที่ท่าน/บุคคลในครัวเรือนเจ็บป่วย คืออะไร

- ☐ (1) อากาศเปลี่ยนแปลง ☐ (2) มลพิษจากโรงงานอุตสาหกรรม ☐ (3) ทำงานหนัก
☐ (4) โรคประจำตัว/ระบบร่างกายบกพร่อง ☐ (5) พักผ่อนไม่เพียงพอ
☐ (6) ประมาท ☐ (7) อื่นๆ.....

5.4 การรักษาพยาบาลเมื่อเจ็บป่วย ส่วนใหญ่ท่านจะรับการรักษาหรือใช้บริการที่ใดมากที่สุด

- ☐ (1) ซั่วยาทานเอง ☐ (2) โรงพยาบาลส่งเสริมสุขภาพตำบล
☐ (3) โรงพยาบาลประจำอำเภอ ☐ (4) คลินิก/โรงพยาบาลเอกชน
☐ (5) โรงพยาบาลประจำจังหวัด ☐ (6) ปลอ่ยให้หายเอง ☐ (7) อื่นๆ (ระบุ).....

5.5 ท่านคิดว่าการให้บริการทางสาธารณสุขจากสถานพยาบาลต่างๆ มีเพียงพอหรือไม่

- ☐ (1) เพียงพอ ☐ (2) ไม่เพียงพอ (ระบุ)

5.6 ในรอบปีที่ผ่านมา มีหน่วยงานของสาธารณสุขของรัฐหรือเอกชนมาให้ความรู้หรือแนะนำเกี่ยวกับรักษาสุขภาพอนามัย การเฝ้าระวังโรคหรือการป้องกันโรคหรือไม่

- ☐ (1) ไม่มี ☐ (2) มี (ระบุ)

ส่วนที่ 6 การรับทราบข้อมูลข่าวสารโครงการฯ ของบริษัทฯ

6.1 ในรอบปีที่ผ่านมา ท่านเคยได้รับทราบข้อมูลเกี่ยวกับการดำเนินโครงการฯหรือไม่

- ☐ (1) ไม่เคยทราบ
☐ (2) เคยทราบ ทราบมาจาก
☐ (1) เพื่อนบ้านเล่าให้ฟัง ☐ (2) ผู้นำชุมชน ☐ (3) ประกาศเสียงตามสาย
☐ (4) การประชาสัมพันธ์ของเจ้าหน้าที่ของโครงการ ☐ (5) เวทีประชุม
☐ (6) เข้าร่วมกิจกรรมกับโครงการ ☐ (7) ป้ายประกาศ ☐ (8) อื่นๆ ระบุ.....

6.2 บริษัทฯ เคยเข้าร่วมทำกิจกรรมกับชุมชนของท่านหรือไม่

- ☐ (1) ไม่เคย
☐ (2) เคย (ระบุกิจกรรม.....)

6.3 ท่านต้องการให้ประชาสัมพันธ์ข้อมูลข่าวสารเกี่ยวกับโครงการผ่านช่องทางใดมากที่สุด

- ☐ (1) ผู้นำชุมชน ☐ (2) ประกาศเสียงตามสาย ☐ (3) การประชุมชี้แจง ☐ (4) จดหมาย/เอกสาร
☐ (5) วิทยุชุมชน ☐ (6) หนังสือพิมพ์ ระบุ..... (7) ☐ อื่นๆ ระบุ.....

6.4 ท่านต้องการให้โครงการฯ แจ้งข้อมูลข่าวสารเกี่ยวกับการดำเนินโครงการ ด้านใดบ้าง (ตอบได้มากกว่า 1 ข้อ)

- ☐ (1) การประเมินผลกระทบสิ่งแวดล้อมและชุมชน ☐ (2) การทำกิจกรรมเพื่อสังคม/ชุมชน
☐ (3) กระบวนการผลิตของโครงการ ☐ (4) การจ้างงาน
☐ (5) อื่น ๆ (โปรดระบุ).....

6.5 ความถี่ที่ท่านต้องการทราบข้อมูลข่าวสารจากโครงการ

- ☐ (1) 3 เดือน/ครั้ง ☐ (2) 6 เดือน/ครั้ง ☐ (3) ปีละ 1 ครั้ง ☐ (4) อื่นๆ (ระบุ).....

ส่วนที่ 7 ความเชื่อมั่นต่อโครงการ และความต้องการของชุมชน

7.1 ท่านมีความเชื่อมั่นต่อการดำเนินการของบริษัทฯ ในระดับใด

- ☐ (1) ไม่เชื่อมั่นเพราะ.....
- ☐ (2) มีความเชื่อมั่นน้อย เพราะ.....
- ☐ (3) มีความเชื่อมั่นปานกลาง เพราะ.....
- ☐ (4) มีความเชื่อมั่นมาก เพราะ.....

7.2 หากโครงการมีการดำเนินจัดกิจกรรมต่างๆ ที่เป็นประโยชน์ต่อชุมชนหรือส่วนรวมท่านยินดีเข้าร่วมทำกิจกรรมต่างๆ ที่จะจัดขึ้นหรือไม่

- ☐ (1) ยินดี เพราะ.....
- ☐ (2) ไม่ยินดี เพราะ.....
- ☐ (3) ไม่มีความเห็น เพราะ.....

7.3 ท่านต้องการให้โครงการจัดกิจกรรมร่วมกับชุมชนหรือสนับสนุนกิจกรรมด้านใดมากที่สุด

- ☐ (1) พื้นที่สีเขียว/สวนสาธารณะ ☐ (2) ด้านสุขภาพ/บริการด้านสาธารณสุข ☐ (3) ทนการศึกษา
- ☐ (4) กิจกรรมสำคัญประจำปีของชุมชน ☐ (5) อื่นๆ ระบุ.....

ขอขอบพระคุณอย่างยิ่งที่กรุณาใช้เวลาตอบคำถาม วันที่...../...../.....

ชื่อผู้ให้สัมภาษณ์.....นามสกุล.....

บ้านเลขที่.....หมู่ที่.....ชื่อหมู่บ้าน/ชุมชน.....ตำบล/เทศบาล.....

อำเภอ.....จังหวัด.....

ชื่อผู้สัมภาษณ์.....นามสกุล.....

เอกสารแนบ 2 : แผนภาพรายละเอียดโครงการ

โครงการ นิคมอุตสาหกรรมอุดรธานี

ของบริษัท เมืองอุตสาหกรรมอุดรธานี จำกัด

ที่ตั้งโครงการ

ตั้งอยู่ในพื้นที่ ตำบลโนนสูง ตำบลหนองไผ่ และตำบลหนองนาคำ อำเภอเมืองอุดรธานี จังหวัดอุดรธานี บริเวณใกล้ทางหลวงแผ่นดินหมายเลข 2 ถนนมิตรภาพ (อุดรธานี-ขอนแก่น) ระหว่างกิโลเมตรที่ 441 ถึง 442 บนเนื้อที่ขนาด 2,171.84 ไร่ ซึ่งมีอาณาเขตติดต่อกับพื้นที่ต่างๆ ดังต่อไปนี้

ทิศเหนือ ติดต่อกับ พื้นที่เกษตรกรรม

ทิศใต้ ติดต่อกับ พื้นที่เกษตรกรรม และทางรถไฟสายตะวันออกเฉียงเหนือ

ทิศตะวันออก ติดต่อกับ ทางหลวงชนบท อต.7163 และอ่างเก็บน้ำหนองนาตาล

ทิศตะวันตก ติดต่อกับ ทางรถไฟสายตะวันออกเฉียงเหนือ

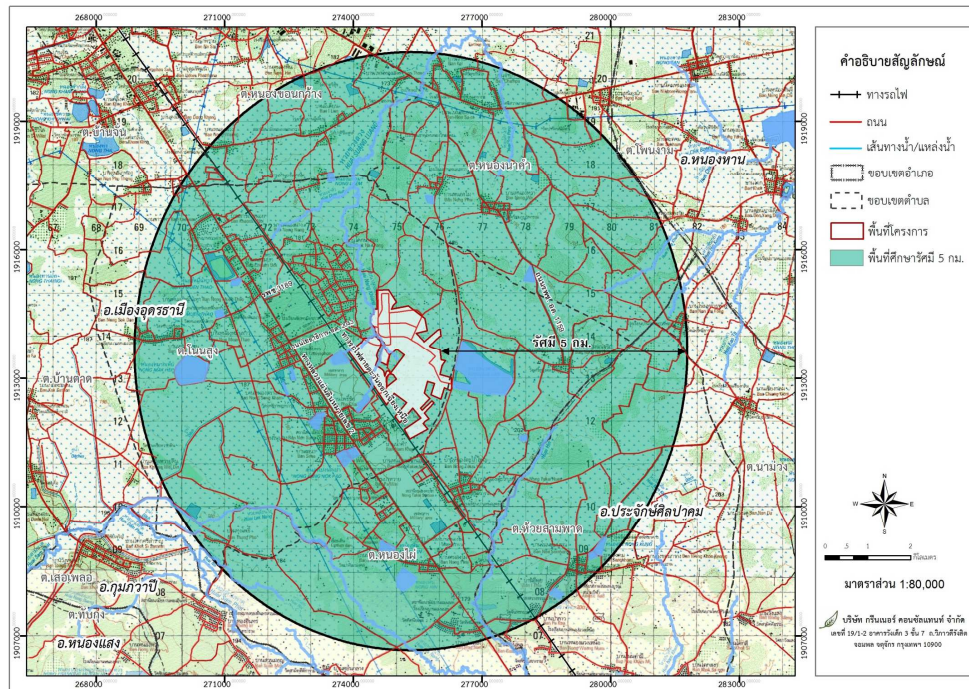

สภาพภูมิประเทศบริเวณพื้นที่โครงการและพื้นที่ใกล้เคียง

สภาพพื้นที่โครงการ

- สภาพพื้นที่โครงการ ในปัจจุบันพบว่า พื้นที่ส่วนใหญ่ประมาณ 1,001 ไร่ ได้ทำการปรับสภาพพื้นที่ไว้แล้วตั้งแต่ ปี พ.ศ. 2539-2540 ตามแผนการพัฒนาโครงการเดิมในอดีต ส่วนพื้นที่ที่ผนวกเพิ่มเติมยังไม่ได้ดำเนินการแต่อย่างใด
- สำหรับพื้นที่ตามแผนการพัฒนาเดิม พ.ศ. 2539-2540 ที่มีการปรับพื้นที่ไปแล้วในอดีต พบว่ามีการปรับพื้นที่พร้อมทั้งติดตั้งระบบระบายน้ำฝนและติดตั้งเสาไฟฟ้าไว้บางส่วน แต่ยังไม่มีการเทพื้นคอนกรีตถนนแต่อย่างใด

ที่ตั้งโครงการ
และสภาพโดยรอบบริเวณ
ใกล้เคียงพื้นที่โครงการ

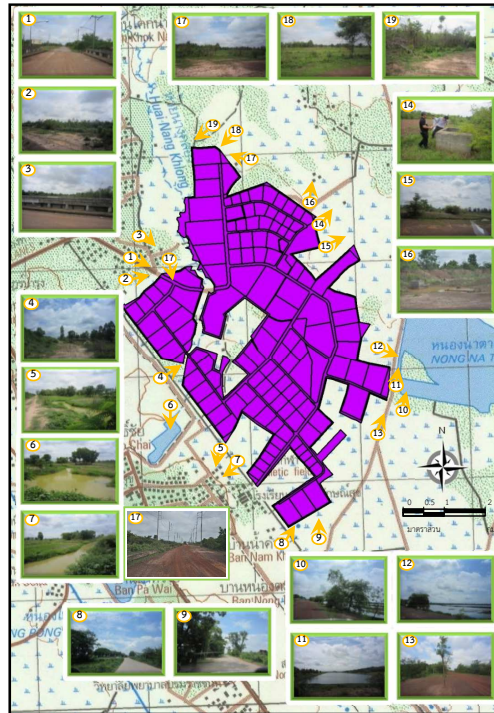

ผังพื้นที่สีเขียว
และแนวกันชน

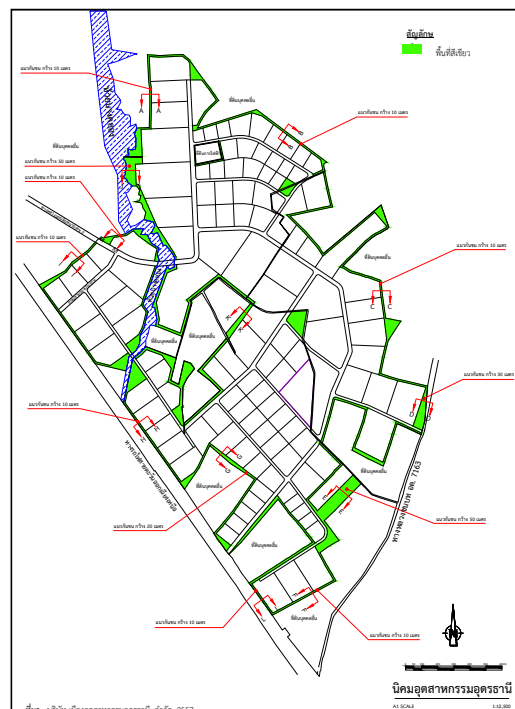

แนวคิดในการวางผังแม่บท

โครงการนิคมอุตสาหกรรมอุดรธานี มีแนวคิดในการออกแบบนิคมอุตสาหกรรมให้มีความพร้อมทางสาธารณูปโภค ความปลอดภัยของพนักงาน และการบริหารจัดการด้านสิ่งแวดล้อมที่เหมาะสม เพื่ออำนวยความสะดวกแก่โรงงานอุตสาหกรรมที่จะเข้ามาประกอบกิจการภายในโครงการ โดยการวางผังแม่บท (Master Plan) ในครั้งนี้ได้ยึดแนวทางการออกแบบตามข้อบังคับการนิคมอุตสาหกรรมแห่งประเทศไทย ว่าด้วยมาตรฐานระบบสาธารณูปโภค สิ่งอำนวยความสะดวก และบริการในนิคมอุตสาหกรรม พ.ศ. 2555 ทั้งนี้ เพื่อให้การบริหารจัดการโครงการทั้งการใช้พื้นที่ การจัดการสิ่งแวดล้อม ระบบสาธารณูปโภคและสาธารณูปการเป็นไปอย่างมีองค์รวมและมีประสิทธิภาพสูงสุด สำหรับแนวคิดในการวางผังแม่บทโครงการมีหลักเกณฑ์พื้นฐานที่สำคัญ ดังนี้

(1) พื้นที่อุตสาหกรรม การกำหนดพื้นที่อุตสาหกรรมของโครงการได้จัดแบ่งพื้นที่อุตสาหกรรม 3 ขนาด คือ ขนาดเล็ก (ไม่เกิน 10 ไร่) ขนาดกลาง (11-30 ไร่) และขนาดใหญ่ (มากกว่า 30 ไร่ขึ้นไป) เพื่อให้ผู้ประกอบการที่สนใจพื้นที่ภายในโครงการได้เลือกพื้นที่อย่างเหมาะสมกับความต้องการ อีกทั้งโครงการยังได้ออกแบบพื้นที่อุตสาหกรรมให้มีความยืดหยุ่นสามารถขยายแปลงจากที่ดินขนาดเล็ก และขนาดกลางผนวกเข้าด้วยกันได้

(2) พื้นที่พาณิชยกรรม อยู่บริเวณทางเข้าของโครงการเพื่ออำนวยความสะดวกสำหรับผู้ที่มาใช้บริการ โดยกลุ่มธุรกิจบริการ ได้แก่ ร้านอาหาร ธนาคาร และร้านสะดวกซื้อ เป็นต้น

(3) ระบบถนนภายในพื้นที่โครงการประกอบด้วย ถนนสายประธาน ถนนสายรองประธานและถนนสายย่อย โดยออกแบบตามแนวถนนเดิมเป็นหลัก ซึ่งจะปรับปรุงและเขตทางเพิ่มเติมให้เพียงพอต่อการใช้งานของโครงการ โดยแปลงที่ดินทุกแปลงสามารถเดินทางได้อย่างสะดวกภายในพื้นที่โครงการ โดยกำหนดถนนสายประธานมีเขตทางไม่น้อยกว่า 30 เมตร ถนนสายรองประธานมีเขตทางไม่น้อยกว่า 24 เมตร นอกจากนี้ โครงการยังได้กำหนดให้มีถนนสายย่อยสำหรับเข้าไปสู่ระบบสาธารณูปโภค สาธารณูปการของโครงการ ได้แก่ ระบบผลิตน้ำประปา ระบบบำบัดน้ำเสียส่วนกลาง และบ่อน้ำผันน้ำของพื้นที่โครงการ โดยมีเขตทางไม่น้อยกว่า 16 เมตร

แนวคิดในการวางผังแม่บท (ต่อ)

(4) ระบบระบายน้ำฝนและระบบป้องกันน้ำท่วม โครงการได้จัดสรรพื้นที่สำหรับทำบ่อน้ำผันน้ำที่สามารถรองรับปริมาณน้ำฝน เพื่อใช้เป็นน้ำดิบในการผลิตน้ำประปาได้

(5) ระบบน้ำประปา การใช้น้ำประปาภายในพื้นที่โครงการมีหน่วยผลิตน้ำประปาภายในพื้นที่โครงการโดยใช้น้ำฝนที่ตกลงบนพื้นที่โครงการเก็บกักในบ่อน้ำผันน้ำเป็นแหล่งน้ำดิบในการผลิตน้ำประปา น้ำดิบบางส่วนจะสูบจากอ่างเก็บน้ำหนองนาตาล นอกจากนี้ โครงการยังได้ประสานงานกับการประปาส่วนภูมิภาคสาขาอุดรธานี (ชั้นพิเศษ) ในการจ่ายน้ำประปาภายในพื้นที่โครงการอีกส่วนหนึ่ง

(6) ระบบบำบัดน้ำเสียส่วนกลาง โครงการได้ออกแบบระบบบำบัดน้ำเสียส่วนกลางแบบชีวภาพ โดยกำหนดให้มีบ่อพักน้ำทิ้งสุดท้าย (Holding pond) สำหรับตรวจสอบคุณภาพน้ำก่อนระบายออกสู่ภายนอกทั้งนี้เกณฑ์การระบายน้ำทิ้งของโครงการจะยึดตามข้อกำหนด และกฎหมายต่างๆ ที่เกี่ยวข้อง ทั้งนี้ น้ำเสียจากผู้ประกอบการต่างๆ ภายในโครงการได้กำหนดให้มีบ่อตรวจสอบคุณภาพก่อนส่งน้ำเสียมายังระบบบำบัดน้ำเสียส่วนกลางของโครงการ สำหรับน้ำน้ำทิ้งที่ผ่านการบำบัดแล้วส่วนหนึ่งจะนำไปใช้ในพื้นที่สีเขียวและแนวกันชนของโครงการ

(7) ระบบการจัดการกากอุตสาหกรรม มูลฝอย และสิ่งปฏิกูลในโครงการ ขยะมูลฝอยทั่วไปที่เกิดขึ้นภายในโครงการได้ประสานงานหน่วยงานท้องถิ่นในการรับไปกำจัด ส่วนกากอุตสาหกรรมอันตรายโครงการได้กำหนดให้ผู้ประกอบการติดต่อหน่วยงานที่ได้รับอนุญาตจากกรมโรงงานอุตสาหกรรมรับไปกำจัดต่อไป

(8) ระบบไฟฟ้า โครงการได้จัดเตรียมพื้นที่สำหรับจัดตั้งสถานีไฟฟ้าย่อยบริเวณทางด้านทิศเหนือของโครงการ โดยสำนักงานไฟฟ้าส่วนภูมิภาคจังหวัดอุดรธานีจะเป็นผู้ดำเนินการก่อสร้างสถานีไฟฟ้าย่อย และสายส่งภายในพื้นที่โครงการ รวมทั้งการจัดเตรียมพื้นที่สำหรับก่อสร้างโรงไฟฟ้าในอนาคต

แนวคิดในการวางผังแม่บท (ต่อ)

(9) พื้นที่สีเขียวและพื้นที่แนวกันชน (Green Area & Buffer Zone) โครงการจะจัดให้มีพื้นที่สีเขียวภายในพื้นที่ พร้อมทั้งปรับปรุงภูมิทัศน์ เพื่อให้ผู้ประกอบการภายในพื้นที่ได้ใช้ประโยชน์ สำหรับแนวกันชนรอบโครงการได้กำหนดให้มีความกว้างไม่น้อยกว่า 10 เมตร ซึ่งจะช่วยลดมลพิษที่อาจเกิดขึ้นและออกสู่ภายนอกโครงการได้บางส่วน

นอกจากนี้แนวทางในการจัดทำผังแม่บทของโครงการยังได้พิจารณาถึงความสอดคล้องกับข้อกำหนดต่างๆ และกฎหมายที่เกี่ยวข้องดังนี้

- พระราชบัญญัติการนิคมอุตสาหกรรมแห่งประเทศไทย พ.ศ. 2522
- พระราชบัญญัติการจัดสรรที่ดิน พ.ศ. 2543
- ข้อบังคับการนิคมอุตสาหกรรมแห่งประเทศไทยว่าด้วยมาตรฐานระบบสาธารณูปโภคสิ่งอำนวยความสะดวก และบริการในนิคมอุตสาหกรรม พ.ศ. 2555
- กฎกระทรวง ฉบับที่ 61 (พ.ศ. 2550) ออกตามความในพระราชบัญญัติควบคุมอาคาร พ.ศ. 2522
- ข้อกำหนดเกี่ยวกับการจัดสรรที่ดินจังหวัดอุดรธานี พ.ศ. 2545

การออกแบบผังแม่บทโครงการ

การพัฒนาพื้นที่โครงการได้ดำเนินการในที่ดินที่เป็นกรรมสิทธิ์ของนายสุวิทย์ พิพัฒน์วิไลกุล ตำแหน่งกรรมการผู้มีอำนาจลงนามของบริษัท เมืองอุตสาหกรรมอุดรธานี จำกัด มีโฉนดที่ดินจำนวนทั้งหมด 6 โฉนด เลขโฉนดและขนาดพื้นที่ ทั้งนี้ทางสาธารณประโยชน์ และคลองสาธารณประโยชน์ที่ปรากฏอยู่ในโฉนด โครงการจะไม่นำมาคิดรวมเป็นพื้นที่โครงการ และไม่ปิดกั้นการใช้ประโยชน์ของสาธารณะ โดยผู้ที่ทำการเกษตรกรรม และผู้ใช้ประโยชน์ที่ดินโดยรอบพื้นที่โครงการยังสามารถใช้ทางสาธารณประโยชน์ได้ตามปกติ โครงการได้พิจารณาแนวทางการพัฒนาพื้นที่โครงการโดยแบ่งการพัฒนา 2 ระยะ มีพื้นที่รวม 2,169.77 ไร่

การออกแบบผังแม่บทโครงการ (ต่อ)

ระยะพัฒนาที่ 1

พื้นที่ดำเนินการพัฒนาทั้งหมด 981.23 ไร่ รายละเอียดการใช้ประโยชน์ที่ดินดังนี้

- 1) พื้นที่อุตสาหกรรม มีพื้นที่ 674.31 ไร่
- 2) พื้นที่พาณิชยกรรม มีพื้นที่ 35 ไร่
- 3) พื้นที่ระบบสาธารณูปโภค ประกอบด้วย ถนนและระบบระบายน้ำฝน พื้นที่บ่อน้ำดิบ พื้นที่ระบบบำบัดน้ำเสีย ส่วนกลาง และพื้นที่ระบบประปาและอ่างเก็บน้ำดิบ มีพื้นที่ประมาณ 194.44 ไร่
- 4) พื้นที่สีเขียวและแนวกันชน มีพื้นที่ประมาณ 77.48 ไร่

ระยะพัฒนาที่ 2

พื้นที่ดำเนินการพัฒนาทั้งหมด 1,188.54 ไร่ รายละเอียดการใช้ประโยชน์ที่ดินดังนี้

- 1) พื้นที่อุตสาหกรรม มีพื้นที่ประมาณ 975.11 ไร่
- 2) พื้นที่ระบบสาธารณูปโภค ประกอบด้วย ถนนและระบบระบายน้ำฝน และพื้นที่บ่อน้ำดิบ มีพื้นที่ประมาณ 67.78 ไร่
- 3) พื้นที่สีเขียวและแนวกันชน มีพื้นที่ประมาณ 145.65 ไร่

กลุ่มอุตสาหกรรมเป้าหมาย

- 1) อุตสาหกรรมผลิตชิ้นส่วนยานยนต์ และอุตสาหกรรมต่อเนื่อง
- 2) อุตสาหกรรมอิเล็กทรอนิกส์
- 3) อุตสาหกรรมเหล็กชิ้นกลางและเหล็กชิ้นปลาย
- 4) อุตสาหกรรมผลิตวัสดุก่อสร้าง
- 5) อุตสาหกรรมยางชิ้นปลาย
- 6) อุตสาหกรรมสนับสนุนการผลิต

กลุ่มโรงงานอุตสาหกรรมที่ห้ามตั้ง

- 1) โรงงานฟอกย้อม
- 2) โรงงานฟอกหนัง
- 3) โรงงานผลิตเยื่อกระดาษที่มีกระบวนการต้มและฟอก
- 4) โรงงานผลิตและบรรจุยาฆ่าแมลง
- 5) โรงงานที่มีส่วนผลิตโซดาไฟ
- 6) โรงงานหลอมตะกั่วที่ใช้แล้ว
- 7) โรงงานผลิตซ่อมแซมและดัดแปลงวัตถุระเบิด
- 8) โรงงานผลิตหลอดฟลูออเรสเซนต์
- 9) โรงงานผลิตถ่านไฟฉาย ผลิตแบตเตอรี่
- 10) โรงงานนำหม้อแบตเตอรี่เก่านำมาแยกตะกั่วเพื่อหลอมใหม่หรือหลอมรวมกัน
- 11) โรงงานที่ใช้วัตถุดิบจากโพแทช

ผังการดำเนินงาน รับเรื่องร้องเรียน

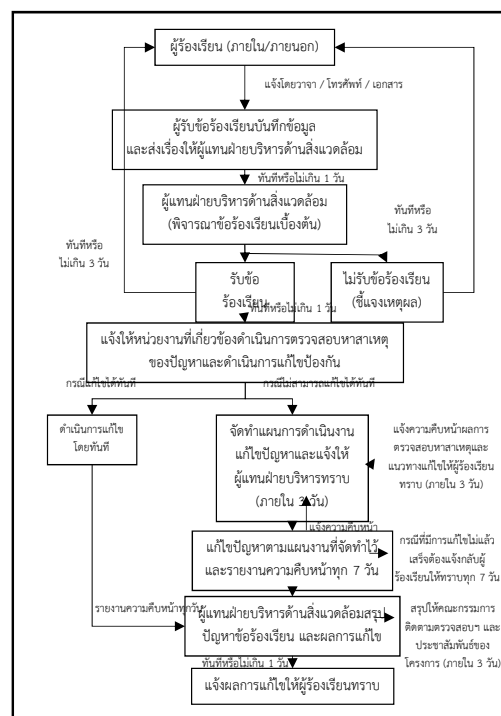

เอกสารแนบ 3 : ผลการสำรวจความคิดเห็นประชาชนรายครัวเรือน

ผลการสำรวจความคิดเห็นของประชาชนที่อาศัยอยู่ในชุมชนรอบพื้นที่โครงการ
โครงการนิคมอุตสาหกรรมอุดรธานี ของบริษัท เมืองอุตสาหกรรมอุดรธานี จำกัด
ผลการสำรวจความคิดเห็นของประชาชนที่อาศัยอยู่ในชุมชนรอบพื้นที่โครงการ (ต่อ)

ข้อมูล	เทศบาล		องค์การบริหารส่วนตำบล		รวมทั้งหมด	
	จำนวน	ร้อยละ	จำนวน	ร้อยละ	จำนวน	ร้อยละ
ส่วนที่ 1 : ข้อมูลทั่วไปของผู้ให้สัมภาษณ์						
1.1 เพศ						
- หญิง	207	53.4	205	53.4	412	53.4
- ชาย	181	46.6	179	46.6	360	46.6
รวม	388	100.0	384	100.0	772	100.0
1.2 อายุ						
- น้อยกว่า 20 ปี	5	1.3	2	0.5	7	0.9
- 21-30 ปี	23	5.9	19	4.9	42	5.4
- 31-40 ปี	41	10.6	49	12.8	90	11.7
- 41-50 ปี	111	28.6	134	34.9	245	31.7
- 51-60 ปี	109	28.1	105	27.3	214	27.7
- 61 ปีขึ้นไป	99	25.5	75	19.5	174	22.5
รวม	388	100.0	384	100.0	772	100.0
1.3 นับถือศาสนา						
- พุทธ	382	98.5	378	98.4	760	98.4
- คริสต์	4	1.0	6	1.6	10	1.3
- อิสลาม	2	0.5	0	0.0	2	0.3
รวม	388	100.0	384	100.0	772	100.0

ผลการสำรวจความคิดเห็นของประชาชนที่อาศัยอยู่ในชุมชนรอบพื้นที่โครงการ (ต่อ)

ข้อมูล	เทศบาล		องค์การบริหารส่วนตำบล		รวมทั้งหมด	
	จำนวน	ร้อยละ	จำนวน	ร้อยละ	จำนวน	ร้อยละ
1.4 การศึกษาของท่าน						
- ไม่ได้เรียนหนังสือ	63	16.2	51	13.3	114	14.8
- ประถมศึกษา	180	46.4	176	45.8	356	46.1
- มัธยมศึกษาตอนต้น	50	12.9	67	17.4	117	15.2
- มัธยมศึกษาตอนปลาย/ปวช.	47	12.1	54	14.1	101	13.1
- อนุปริญญา/ปวส.	12	3.1	24	6.3	36	4.7
- ปริญญาตรี	29	7.5	12	3.1	41	5.3
- สูงกว่าปริญญาตรี	7	1.8	0	0.0	7	0.9
รวม	388	100.0	384	100.0	772	100.0
1.5 ระยะเวลาการอยู่อาศัยในพื้นที่ (ภูมิลำเนาเดิม)						
- ชุมชนดั้งเดิม อยู่ในพื้นที่ตั้งแต่เกิด	327	84.3	287	74.7	614	79.5
- ย้ายมาจากที่อื่น	61	15.7	97	25.3	158	20.5
รวม	388	100.0	384	100.0	772	100.0
1.6 ระยะเวลาที่ย้ายมา						
- 1-5 ปี	8	13.1	5	5.2	13	8.2
- 6-10 ปี	4	6.6	14	14.4	18	11.4
- 11-15 ปี	6	9.8	12	12.4	18	11.4
- 16-20 ปี	10	16.4	18	18.6	28	17.7
- 21-25 ปี	5	8.2	11	11.3	16	10.1
- 26-30 ปี	2	3.3	4	4.1	6	3.8
- 31 ปีขึ้นไป	26	42.6	33	34.0	59	37.3
รวม	61	100.0	97	100.0	158	100.0

ผลการสำรวจความคิดเห็นของประชาชนที่อาศัยอยู่ในชุมชนรอบพื้นที่โครงการ (ต่อ)

ข้อมูล	เทศบาล		องค์การบริหารส่วนตำบล		รวมทั้งหมด	
	จำนวน	ร้อยละ	จำนวน	ร้อยละ	จำนวน	ร้อยละ
1.7 สาเหตุที่ย้ายมา						
- มาทำงาน	7	11.5	10	10.3	17	10.8
- มาหาที่อยู่อาศัยใหม่	11	18.0	16	16.5	27	17.1
- ย้ายตามครอบครัว	14	23.0	31	32.0	45	28.5
- มาแต่งงาน	29	47.5	40	41.2	69	43.7
รวม	61	100.0	97	100.0	158	100.0
ส่วนที่ 2 : ข้อมูลด้านเศรษฐกิจ						
2.1 อาชีพหลักของท่าน						
- การเกษตร (ทำนา เกษตรผสมผสาน)	238	61.3	224	58.3	462	59.8
- ค้าขาย/ธุรกิจส่วนตัว	44	11.3	50	13.0	94	12.2
- รับจ้าง/ลูกจ้าง	27	7.0	73	19.0	100	13.0
- รับจ้างในโรงงานอุตสาหกรรม	10	2.6	9	2.3	19	2.5
- รับราชการ/รัฐวิสาหกิจ/พนักงานราชการ	33	8.5	5	1.3	38	4.9
- กำลังศึกษา	6	1.5	1	0.3	7	0.9
- พนักงานบริษัท/ห้างร้าน/โรงแรม	3	0.8	9	2.3	12	1.6
- ไม่มีอาชีพแน่นอน	18	4.6	10	2.6	28	3.6
- อื่น ๆ (แม่บ้าน ผู้สูงอายุ ว่างาน)	9	2.3	3	0.8	12	1.6
รวม	388	100.0	384	100.0	772	100.0
2.2 อาชีพรองของท่าน						
- ไม่มี	248	63.9	237	61.7	485	62.8
- เกษตรกรรม	41	10.6	74	19.3	115	14.9
- ค้าขาย/ธุรกิจส่วนตัว	12	3.1	27	7.0	39	5.1
- รับจ้าง/ลูกจ้าง	86	22.2	46	12.0	132	17.1
- อื่นๆ (ข้าราชการบำนาญ)	1	0.3	0	0.0	1	0.1
รวม	388	100.0	384	100.0	772	100.0

ผลการสำรวจความคิดเห็นของประชาชนที่อาศัยอยู่ในชุมชนรอบพื้นที่โครงการ (ต่อ)

ข้อมูล	เทศบาล		องค์การบริหารส่วนตำบล		รวมทั้งหมด	
	จำนวน	ร้อยละ	จำนวน	ร้อยละ	จำนวน	ร้อยละ
2.3 รายได้ครอบครัว (บาท/เดือน)						
3.1 แหล่งน้ำบริโภค (น้ำดื่ม) ในครัวเรือนของท่าน						
- ต่ำกว่า 10,000 บาท	206	53.1	279	72.7	485	62.8
- 10,001-15,000 บาท	56	14.4	39	10.2	95	12.3
- 15,001-20,000 บาท	26	6.7	34	8.9	60	7.8
- 20,001-25,000 บาท	6	1.5	3	0.8	9	1.2
- 25,001-30,000 บาท	30	7.7	14	3.6	44	5.7
- 30,000 บาทขึ้นไป	0	0.0	0	0.0	0	0.0
- ไม่ประสงค์ให้ข้อมูล/ไม่แน่นอน	64	16.5	15	3.9	79	10.2
รวม	388	100.0	384	100.0	772	100.0
- เพียงพอ และมีเหลือออม	154	39.7	101	26.3	255	33.0
- เพียงพอ ยังไม่มีออม	127	32.7	99	25.8	226	29.3
- ไม่เพียงพอ แต่ไม่มีหนี้สิน	34	8.8	61	15.9	95	12.3
- ไม่เพียงพอ ต้องกู้ยืม	73	18.8	123	32.0	196	25.4
รวม	388	100.0	384	100.0	772	100.0
ส่วนที่ 3: ข้อมูลด้านอนามัยสิ่งแวดล้อมและสาธารณูปโภคในชุมชน						
3.1 แหล่งน้ำบริโภค (น้ำดื่ม) ในครัวเรือนของท่าน						
- น้ำประปา (หมู่บ้าน ภูมิภาค)	89	22.9	139	36.2	228	29.5
- น้ำบ่อ	0	0.0	1	0.3	1	0.1
- น้ำฝน	8	2.1	8	2.1	16	2.1
- น้ำในแม่น้ำ/ลำคลอง	1	0.3	0	0.0	1	0.1
- น้ำบาดาล	1	0.3	1	0.3	2	0.3
- น้ำดื่มบรรจุขวด/ถัง	289	74.5	235	61.2	524	67.9
รวม	388	100.0	384	100.0	772	100.0

ผลการสำรวจความคิดเห็นของประชาชนที่อาศัยอยู่ในชุมชนรอบพื้นที่โครงการ (ต่อ)

ข้อมูล	เทศบาล		องค์การบริหารส่วนตำบล		รวมทั้งหมด	
	จำนวน	ร้อยละ	จำนวน	ร้อยละ	จำนวน	ร้อยละ
3.2 ท่านมีการปรับปรุงคุณภาพน้ำก่อนดื่มหรือไม่						
- ไม่ได้ทำอะไรเลย	334	86.1	330	85.9	664	86.0
- ดื่ม	2	0.5	6	1.6	8	1.0
- กรอง	45	11.6	41	10.7	86	11.1
- ตกตะกอนด้วยสารส้ม	7	1.8	7	1.8	14	1.8
รวม	388	100.0	384	100.0	772	100.0
3.3 ครั้วเรือนของท่านมีน้ำดื่มเพียงพอ/มีปัญหาหรือไม่						
- เพียงพอตลอดทั้งปี	386	99.5	353	91.9	739	95.7
- ขาดแคลนบางช่วง (ฤดูแล้ง)	2	0.5	31	8.1	33	4.3
รวม	388	100.0	384	100.0	772	100.0
3.4 แหล่งน้ำอุปโภค (น้ำสำหรับซัก ล้าง น้ำใช้) ในครัวเรือน						
- น้ำประปา (เทศบาล/อบต. หมู่บ้าน/ชุมชน ภูมิภาค)	372	95.9	366	95.3	738	95.6
- น้ำบ่อ	0	0.0	1	0.3	1	0.1
- น้ำฝน	0	0.0	1	0.3	1	0.1
- น้ำในแม่น้ำ/ลำคลอง	7	1.8	7	1.8	14	1.8
- น้ำบาดาล	9	2.3	9	2.3	18	2.3
รวม	388	100.0	384	100.0	772	100.0
3.5 ท่านมีการปรับปรุงคุณภาพน้ำอุปโภค (น้ำสำหรับซัก ล้าง น้ำใช้) หรือไม่						
- ไม่ได้ทำอะไรเลย	375	96.6	345	89.8	720	93.3
- กรอง	13	3.4	27	7.0	40	5.2
- ตกตะกอนด้วยสารส้ม	0	0.0	12	3.1	12	1.6
รวม	388	100.0	384	100.0	772	100.0

ผลการสำรวจความคิดเห็นของประชาชนที่อาศัยอยู่ในชุมชนรอบพื้นที่โครงการ (ต่อ)

ข้อมูล	เทศบาล		องค์การบริหารส่วนตำบล		รวมทั้งหมด	
	จำนวน	ร้อยละ	จำนวน	ร้อยละ	จำนวน	ร้อยละ
3.6 คริวเรือนของท่านมีน้ำใช้เพียงพอ/มีปัญหาหรือไม่						
- เพียงพอตลอดทั้งปี	385	99.2	344	89.6	729	94.4
- ขาดแคลนบางช่วง (ฤดูแล้ง และเดือนกันยายน-ตุลาคม)	3	0.8	40	10.4	43	5.6
รวม	388	100.0	384	100.0	772	100.0
3.7 แหล่งน้ำเพื่อการเกษตร(เฉพาะผู้ทำการเกษตร)						
- น้ำประปา	50	17.9	24	8.1	74	12.8
- น้ำบ่อ	6	2.2	10	3.4	16	2.8
- น้ำบาดาล	7	2.5	11	3.7	18	3.1
- คลองชลประทาน	20	7.2	38	12.8	58	10.1
- น้ำในแม่น้ำ/ลำคลอง/ห้วย	179	64.2	201	67.4	380	65.9
- อื่นๆ (น้ำฝน)	17	6.1	14	4.7	31	5.4
รวม	279	100.0	298	100.0	577	100.0
3.8 น้ำใช้เพื่อการเกษตรมีปัญหาในด้านใด (เฉพาะผู้ทำการเกษตร)						
- ไม่มี	236	84.6	214	71.8	450	78.0
- น้ำไม่เพียงพอช่วงเดือนพฤศจิกายน-มิถุนายน	43	15.4	84	28.2	127	22.0
รวม	279	100.0	298	100.0	577	100.0
3.9 ท่านมีการกักตุนน้ำเสีย /น้ำทิ้งจากกิจกรรมต่างๆ ในครัวเรือนอย่างไร						
- ทิ้งลงคลอง / แหล่งน้ำตามธรรมชาติโดยตรง	89	22.9	67	17.4	156	20.2
- ระบายลงดิน / ที่โล่ง	122	31.4	82	21.4	204	26.4
- ระบบบำบัดน้ำเสียรวม/ท่อระบายน้ำ	176	45.4	235	61.2	411	53.2
- อื่นๆ (บ่อพักน้ำทิ้ง)	1	0.3	0	0.0	1	0.1
รวม	388	100.0	384	100.0	772	100.0

ผลการสำรวจความคิดเห็นของประชาชนที่อาศัยอยู่ในชุมชนรอบพื้นที่โครงการ (ต่อ)

ข้อมูล	เทศบาล		องค์การบริหารส่วนตำบล		รวมทั้งหมด	
	จำนวน	ร้อยละ	จำนวน	ร้อยละ	จำนวน	ร้อยละ
3.10 การกำจัดขยะในครัวเรือนของท่าน						
- เเผา	23	5.9	19	4.9	42	5.4
- ขุดหลุมฝังในบริเวณบ้าน	0	0.0	2	0.5	2	0.3
- ทิ้งถังขยะของเทศบาลหรืออบต.	365	94.1	363	94.5	728	94.3
รวม	388	100.0	384	100.0	772	100.0
3.11 ครอบครัวยของท่านมีปัญหาไฟฟ้าใช้หรือไม่						
- ไม่มี	378	97.4	352	91.7	730	94.6
- มี (ไฟฟ้าตก/ไฟฟ้าดับบ่อย ไฟฟ้าไม่ถึงแปลงเกษตร)	10	2.6	32	8.3	42	5.4
รวม	388	100.0	384	100.0	772	100.0
3.12 ครอบครัวยของท่านมีปัญหาการคมนาคมในพื้นที่หรือไม่						
- ไม่มี	378	97.4	377	98.2	755	97.8
- มี (น้ำท่วมขังบนถนน ถนนดินแดง/ลูกรัง)	10	2.6	7	1.8	17	2.2
รวม	388	100.0	384	100.0	772	100.0

ผลการสำรวจความคิดเห็นของประชาชนที่อาศัยอยู่ในชุมชนรอบพื้นที่โครงการ (ต่อ)

ข้อมูล	เทศบาล		องค์การบริหารส่วนตำบล		รวมทั้งหมด	
	จำนวน	ร้อยละ	จำนวน	ร้อยละ	จำนวน	ร้อยละ
ส่วนที่ 4: สภาพแวดล้อมในปัจจุบันของชุมชน						
4.1 ในระยะเวลา 5 ปีที่ผ่านมา สภาพแวดล้อมในชุมชนที่ท่านอาศัยอยู่มีการ <u>เปลี่ยนแปลง</u> ไปอย่างไร						
- ไม่มีความเห็น	140	36.1	94	24.5	234	30.3
- ไม่เปลี่ยนแปลง	155	39.9	115	29.9	270	35.0
- เปลี่ยนแปลง (อากาศร้อน/หนาวจัด แห้งแล้ง น้ำไม่เพียงพอต่อการใช้งาน ปัญหาฝุ่นละออง การก่อสร้าง/ปรับปรุงถนน การจราจรหนาแน่นมากขึ้น การขุดลอกคลอง ชุมชนได้รับการพัฒนา/เจริญขึ้น ถนนสะดวกสบายมากขึ้น ปัญหาน้ำเค็ม/ขาดแคลนน้ำ ประชากรเพิ่มมากขึ้น มีโรงงานในพื้นที่)	93	24.0	175	45.6	268	34.7
รวม	388	100.0	384	100.0	772	100.0
4.2 ความเดือดร้อน/ความรำคาญด้านสิ่งแวดล้อมที่ได้รับปัจจุบัน (ในรอบปีที่ผ่านมาบริเวณหมู่บ้าน/ชุมชน ได้รับผลกระทบจากสิ่งแวดล้อมอยู่ในระดับใด)						
1 มลพิษทางอากาศ						
- ไม่ได้รับ	236	60.8	117	30.5	353	45.7
- ได้รับ	152	39.2	267	69.5	419	54.3
รวม	388	100.0	384	100.0	772	100.0
<u>ระดับการได้รับผลกระทบ</u>						
- น้อย	88	57.9	173	64.8	261	62.3
- ปานกลาง	18	11.8	85	31.8	103	24.6
- มาก	46	30.3	9	3.4	55	13.1
รวม	152	100.0	267	100.0	419	100.0

ผลการสำรวจความคิดเห็นของประชาชนที่อาศัยอยู่ในชุมชนรอบพื้นที่โครงการ (ต่อ)

ข้อมูล	เทศบาล		องค์การบริหารส่วนตำบล		รวมทั้งหมด	
	จำนวน	ร้อยละ	จำนวน	ร้อยละ	จำนวน	ร้อยละ
ค่าเฉลี่ย(x)	1.72		1.39		1.51	
ค่าเบี่ยงเบนมาตรฐาน (S.D.)	0.900		0.553		0.717	
ระดับการได้รับผลกระทบ ^{1/}	ปานกลาง		น้อย		ปานกลาง	
2 ฝุ่นละออง						
- ไม่ได้รับ	190	49.0	114	29.7	304	39.4
- ได้รับ	198	51.0	270	70.3	468	60.6
รวม	388	100.0	384	100.0	772	100.0
<u>ระดับการได้รับผลกระทบ</u>						
- น้อย	125	63.1	145	53.7	270	57.7
- ปานกลาง	32	16.2	115	42.6	147	31.4
- มาก	41	20.7	10	3.7	51	10.9
รวม	198	100.0	270	100.0	468	100.0
ค่าเฉลี่ย(x)	1.58		1.50		1.53	
ค่าเบี่ยงเบนมาตรฐาน (S.D.)	0.813		0.570		0.684	
ระดับการได้รับผลกระทบ ^{1/}	ปานกลาง		น้อย		ปานกลาง	
3 คิว้น/เขม่า						
- ไม่ได้รับ	187	48.2	118	30.7	305	39.5
- ได้รับ	201	51.8	266	69.3	467	60.5
รวม	388	100.0	384	100.0	772	100.0
<u>ระดับการได้รับผลกระทบ</u>						
- น้อย	127	63.2	154	57.9	281	60.2
- ปานกลาง	36	17.9	98	36.8	134	28.7
- มาก	38	18.9	14	5.3	52	11.1
รวม	201	100.0	266	100.0	467	100.0

ผลการสำรวจความคิดเห็นของประชาชนที่อาศัยอยู่ในชุมชนรอบพื้นที่โครงการ (ต่อ)

ข้อมูล	เทศบาล		องค์การบริหารส่วนตำบล		รวมทั้งหมด	
	จำนวน	ร้อยละ	จำนวน	ร้อยละ	จำนวน	ร้อยละ
ค่าเฉลี่ย(x)	1.56		1.47		1.51	
ค่าเบี่ยงเบนมาตรฐาน (S.D.)	0.792		0.597		0.688	
ระดับการได้รับผลกระทบ ^{1/}	ปานกลาง		น้อย		ปานกลาง	
4 กลิ่นรบกวน						
- ไม่ได้รับ	224	57.7	140	36.5	364	47.2
- ได้รับ	164	42.3	244	63.5	408	52.8
รวม	388	100.0	384	100.0	772	100.0
<u>ระดับการได้รับผลกระทบ</u>						
- น้อย	84	51.2	137	56.1	221	54.2
- ปานกลาง	32	19.5	90	36.9	122	29.9
- มาก	48	29.3	17	7.0	65	15.9
รวม	164	100.0	244	100.0	408	100.0
ค่าเฉลี่ย(x)	1.78		1.51		1.62	
ค่าเบี่ยงเบนมาตรฐาน (S.D.)	0.873		0.625		0.746	
ระดับการได้รับผลกระทบ ^{1/}	ปานกลาง		ปานกลาง		ปานกลาง	
5 เสียงดัง						
- ไม่ได้รับ	256	66.0	141	36.7	397	51.4
- ได้รับ	132	34.0	243	63.3	375	48.6
รวม	388	100.0	384	100.0	772	100.0
<u>ระดับการได้รับผลกระทบ</u>						
- น้อย	98	74.2	131	53.9	229	61.1
- ปานกลาง	25	18.9	98	40.3	123	32.8
- มาก	9	6.8	14	5.8	23	6.1
รวม	132	100.0	243	100.0	375	100.0

ผลการสำรวจความคิดเห็นของประชาชนที่อาศัยอยู่ในชุมชนรอบพื้นที่โครงการ (ต่อ)

ข้อมูล	เทศบาล		องค์การบริหารส่วนตำบล		รวมทั้งหมด	
	จำนวน	ร้อยละ	จำนวน	ร้อยละ	จำนวน	ร้อยละ
ค่าเฉลี่ย(x)	1.33		1.52		1.45	
ค่าเบี่ยงเบนมาตรฐาน (S.D.)	0.599		0.605		0.609	
ระดับการได้รับผลกระทบ ^{1/}	น้อย		ปานกลาง		น้อย	
6 ขยะมูลฝอย						
- ไม่ได้รับ	249	64.2	122	31.8	371	48.1
- ได้รับ	139	35.8	262	68.2	401	51.9
รวม	388	100.0	384	100.0	772	100.0
<u>ระดับการได้รับผลกระทบ</u>						
- น้อย	92	66.2	171	65.3	263	65.6
- ปานกลาง	27	19.4	86	32.8	113	28.2
- มาก	20	14.4	5	1.9	25	6.2
รวม	139	100.0	262	100.0	401	100.0
ค่าเฉลี่ย(x)	1.48		1.37		1.41	
ค่าเบี่ยงเบนมาตรฐาน (S.D.)	0.736		0.521		0.606	
ระดับการได้รับผลกระทบ ^{1/}	น้อย		น้อย		น้อย	
7 น้ำเสีย						
- ไม่ได้รับ	286	73.7	136	35.6	422	54.8
- ได้รับ	102	26.3	246	64.4	348	45.2
รวม	388	100.0	382	100.0	770	100.0
<u>ระดับการได้รับผลกระทบ</u>						
- น้อย	68	66.7	159	64.6	227	65.2
- ปานกลาง	25	24.5	82	33.3	107	30.7
- มาก	9	8.8	5	2.0	14	4.0
รวม	102	100.0	246	100.0	348	100.0

ผลการสำรวจความคิดเห็นของประชาชนที่อาศัยอยู่ในชุมชนรอบพื้นที่โครงการ (ต่อ)

ข้อมูล	เทศบาล		องค์การบริหารส่วนตำบล		รวมทั้งหมด	
	จำนวน	ร้อยละ	จำนวน	ร้อยละ	จำนวน	ร้อยละ
ค่าเฉลี่ย(x)	1.42		1.37		1.39	
ค่าเบี่ยงเบนมาตรฐาน (S.D.)	0.652		0.525		0.565	
ระดับการได้รับผลกระทบ ^{1/}	น้อย		น้อย		น้อย	
8 การจราจร/อุบัติเหตุ						
- ไม่ได้รับ	207	53.4	113	29.4	320	41.5
- ได้รับ	181	46.6	271	70.6	452	58.5
รวม	388	100.0	384	100.0	772	100.0
<u>ระดับการได้รับผลกระทบ</u>						
- น้อย	127	70.2	157	57.9	284	62.8
- ปานกลาง	35	19.3	103	38.0	138	30.5
- มาก	19	10.5	11	4.1	30	6.6
รวม	181	100.0	271	100.0	452	100.0
ค่าเฉลี่ย(x)	1.40		1.46		1.44	
ค่าเบี่ยงเบนมาตรฐาน (S.D.)	0.673		0.575		0.616	
ระดับการได้รับผลกระทบ ^{1/}	น้อย		น้อย		น้อย	
4.3 ปัญหาของชุมชนและความปลอดภัยในชีวิตและทรัพย์สิน						
(ในรอบปีที่ผ่านมาบริเวณหมู่บ้าน/ชุมชน ได้รับผลกระทบจากสิ่งแวดล้อมอยู่ในระดับใด)						
1 การลักขโมย/ปล้น/จี้						
- ไม่ได้รับ	269	69.3	104	27.1	373	48.3
- ได้รับ	119	30.7	280	72.9	399	51.7
รวม	388	100.0	384	100.0	772	100.0

ผลการสำรวจความคิดเห็นของประชาชนที่อาศัยอยู่ในชุมชนรอบพื้นที่โครงการ (ต่อ)

ข้อมูล	เทศบาล		องค์การบริหารส่วนตำบล		รวมทั้งหมด	
	จำนวน	ร้อยละ	จำนวน	ร้อยละ	จำนวน	ร้อยละ
<u>ระดับการได้รับผลกระทบ</u>						
- น้อย	67	56.3	215	76.8	282	70.7
- ปานกลาง	15	12.6	61	21.8	76	19.0
- มาก	37	31.1	4	1.4	41	10.3
รวม	119	100.0	280	100.0	399	100.0
ค่าเฉลี่ย(x)	1.75		1.25		1.40	
ค่าเบี่ยงเบนมาตรฐาน (S.D.)	0.904		0.464		0.668	
ระดับการได้รับผลกระทบ ^{1/}	ปานกลาง		น้อย		น้อย	
2 การทะเลาะวิวาท						
- ไม่ได้รับ	180	46.4	81	21.1	261	33.8
- ได้รับ	208	53.6	303	78.9	511	66.2
รวม	388	100.0	384	100.0	772	100.0
<u>ระดับการได้รับผลกระทบ</u>						
- น้อย	145	69.7	195	64.4	340	66.5
- ปานกลาง	26	12.5	91	30.0	117	22.9
- มาก	37	17.8	17	5.6	54	10.6
รวม	208	100.0	303	100.0	511	100.0
ค่าเฉลี่ย(x)	1.48		1.41		1.44	
ค่าเบี่ยงเบนมาตรฐาน (S.D.)	0.780		0.596		0.677	
ระดับการได้รับผลกระทบ ^{1/}	น้อย		น้อย		น้อย	
3 การจับกุมเรื่องยาเสพติด						
- ไม่ได้รับ	164	42.3	74	19.3	238	30.8
- ได้รับ	224	57.7	310	80.7	534	69.2
รวม	388	100.0	384	100.0	772	100.0

ผลการสำรวจความคิดเห็นของประชาชนที่อาศัยอยู่ในชุมชนรอบพื้นที่โครงการ (ต่อ)

ข้อมูล	เทศบาล		องค์การบริหารส่วนตำบล		รวมทั้งหมด	
	จำนวน	ร้อยละ	จำนวน	ร้อยละ	จำนวน	ร้อยละ
<u>ระดับการได้รับผลกระทบ</u>						
- น้อย	87	38.8	128	41.3	215	40.3
- ปานกลาง	31	13.8	82	26.5	113	21.2
- มาก	106	47.3	100	32.3	206	38.6
รวม	224	100.0	310	100.0	534	100.0
ค่าเฉลี่ย(x)	2.08		1.91		1.98	
ค่าเบี่ยงเบนมาตรฐาน (S.D.)	0.926		0.854		0.889	
ระดับการได้รับผลกระทบ ^{1/}	ปานกลาง		ปานกลาง		ปานกลาง	
4 การมีส่วนร่วมของกลุ่มวัยรุ่นในชุมชน						
- ไม่ได้รับ	156	40.2	91	23.7	247	32.0
- ได้รับ	232	59.8	293	76.3	525	68.0
รวม	388	100.0	384	100.0	772	100.0
<u>ระดับการได้รับผลกระทบ</u>						
- น้อย	90	38.8	142	48.5	232	44.2
- ปานกลาง	38	16.4	87	29.7	125	23.8
- มาก	104	44.8	64	21.8	168	32.0
รวม	232	100.0	293	100.0	525	100.0
ค่าเฉลี่ย(x)	2.06		1.73		1.88	
ค่าเบี่ยงเบนมาตรฐาน (S.D.)	0.914		0.796		0.865	
ระดับการได้รับผลกระทบ ^{1/}	ปานกลาง		ปานกลาง		ปานกลาง	
5 มีแรงงานอพยพเข้ามา						
- ไม่ได้รับ	254	65.5	220	57.3	474	61.4
- ได้รับ	134	34.5	164	42.7	298	38.6
รวม	388	100.0	384	100.0	772	100.0

ผลการสำรวจความคิดเห็นของประชาชนที่อาศัยอยู่ในชุมชนรอบพื้นที่โครงการ (ต่อ)

ข้อมูล	เทศบาล		องค์การบริหารส่วนตำบล		รวมทั้งหมด	
	จำนวน	ร้อยละ	จำนวน	ร้อยละ	จำนวน	ร้อยละ
<u>ระดับการได้รับผลกระทบ</u>						
- น้อย	74	55.2	99	60.4	173	58.1
- ปานกลาง	35	26.1	45	27.4	80	26.8
- มาก	25	18.7	20	12.2	45	15.1
รวม	134	100.0	164	100.0	298	100.0
ค่าเฉลี่ย(x)	1.63		1.52		1.57	
ค่าเบี่ยงเบนมาตรฐาน (S.D.)	0.781		0.705		0.741	
ระดับการได้รับผลกระทบ ^{1/}	ปานกลาง		ปานกลาง		ปานกลาง	
6 มีผู้สูงอายุ/คนพิการที่ไม่ได้รับการดูแลช่วยเหลือ						
- ไม่ได้รับ	245	63.1	227	59.1	472	61.1
- ได้รับ	143	36.9	157	40.9	300	38.9
รวม	388	100.0	384	100.0	772	100.0
<u>ระดับการได้รับผลกระทบ</u>						
- น้อย	90	62.9	90	57.3	180	60.0
- ปานกลาง	30	21.0	54	34.4	84	28.0
- มาก	23	16.1	13	8.3	36	12.0
รวม	143	100.0	157	100.0	300	100.0
ค่าเฉลี่ย(x)	1.53		1.51		1.52	
ค่าเบี่ยงเบนมาตรฐาน (S.D.)	0.758		0.647		0.701	
ระดับการได้รับผลกระทบ ^{1/}	ปานกลาง		ปานกลาง		ปานกลาง	
7 มีคนว่างงานในชุมชน						
- ไม่ได้รับ	124	32.0	86	22.4	210	27.2
- ได้รับ	264	68.0	298	77.6	562	72.8
รวม	388	100.0	384	100.0	772	100.0

ผลการสำรวจความคิดเห็นของประชาชนที่อาศัยอยู่ในชุมชนรอบพื้นที่โครงการ (ต่อ)

ข้อมูล	เทศบาล		องค์การบริหารส่วนตำบล		รวมทั้งหมด	
	จำนวน	ร้อยละ	จำนวน	ร้อยละ	จำนวน	ร้อยละ
<u>ระดับการได้รับผลกระทบ</u>						
- น้อย	144	54.5	173	58.1	317	56.4
- ปานกลาง	69	26.1	101	33.9	170	30.2
- มาก	51	19.3	24	8.1	75	13.3
รวม	264	100.0	298	100.0	562	100.0
ค่าเฉลี่ย(x)	1.65		1.50		1.57	
ค่าเบี่ยงเบนมาตรฐาน (S.D.)	0.785		0.642		0.716	
ระดับการได้รับผลกระทบ ^{1/}	ปานกลาง		น้อย		ปานกลาง	
8 มีผู้ไม่ได้รับบริการ/สวัสดิการจากหน่วยงานของรัฐ						
- ไม่ได้รับ	243	62.6	218	56.8	461	59.7
- ได้รับ	145	37.4	166	43.2	311	40.3
รวม	388	100.0	384	100.0	772	100.0
<u>ระดับการได้รับผลกระทบ</u>						
- น้อย	93	64.1	102	61.4	195	62.7
- ปานกลาง	29	20.0	52	31.3	81	26.0
- มาก	23	15.9	12	7.2	35	11.3
รวม	145	100.0	166	100.0	311	100.0
ค่าเฉลี่ย(x)	1.52		1.46		1.49	
ค่าเบี่ยงเบนมาตรฐาน (S.D.)	0.756		0.629		0.690	
ระดับการได้รับผลกระทบ ^{1/}	ปานกลาง		น้อย		น้อย	
ส่วนที่ 5 : ข้อมูลด้านสาธารณสุข/สุขภาพ						
5.1 ในรอบ 1 ปีที่ผ่านมาท่านและสมาชิกในครอบครัวเคยมีการเจ็บป่วยหรือไม่						
- ไม่เคย	169	43.6	193	50.3	362	46.9
- เคย	219	56.4	191	49.7	410	53.1
รวม	388	100.0	384	100.0	772	100.0

ผลการสำรวจความคิดเห็นของประชาชนที่อาศัยอยู่ในชุมชนรอบพื้นที่โครงการ (ต่อ)

ข้อมูล	เทศบาล		องค์การบริหารส่วนตำบล		รวมทั้งหมด	
	จำนวน	ร้อยละ	จำนวน	ร้อยละ	จำนวน	ร้อยละ
5.2 เจ็บป่วยด้วยโรคอะไรบ่อยที่สุด						
- ระบบทางเดินหายใจ	33	15.1	40	20.9	73	17.8
- โรคเกี่ยวกับระบบทางเดินอาหาร	7	3.2	5	2.6	12	2.9
- โรคผิวหนัง/ภูมิแพ้	16	7.3	16	8.4	32	7.8
- โรคหวัด	133	60.7	92	48.2	225	54.9
- โรคเกี่ยวกับหู/ตา/ฟัน/กระดูก	6	2.7	9	4.7	15	3.7
- ระบบกล้ามเนื้อ	5	2.3	10	5.2	15	3.7
- โรคเกี่ยวกับระบบเลือด	6	2.7	12	6.3	18	4.4
- อุบัติเหตุจากการประกอบอาชีพ/เดินทาง/ ยานพาหนะ	6	2.7	6	3.1	12	2.9
- อื่น ๆ (โรคเบาหวาน โรคติดต่อทางพันธุกรรม โรคหัวใจ โรคชรา)	7	3.2	1	0.5	8	2.0
รวม	219	100.0	191	100.0	410	100.0
5.3 ท่านคิดว่าสาเหตุของโรคที่ท่าน/บุคคลในครัวเรือนป่วย คืออะไร						
- อากาศเปลี่ยนแปลง	185	47.7	238	62.0	423	54.8
- มลพิษจากโรงงานอุตสาหกรรม	35	9.0	13	3.4	48	6.2
- ทำงานหนัก	14	3.6	39	10.2	53	6.9
- โรคประจำตัว/ระบบร่างกายบกพร่อง	143	36.9	79	20.6	222	28.8
- พักผ่อนไม่เพียงพอ	5	1.3	10	2.6	15	1.9
- ประมาท	6	1.5	5	1.3	11	1.4
รวม	388	100.0	384	100.0	772	100.0

ผลการสำรวจความคิดเห็นของประชาชนที่อาศัยอยู่ในชุมชนรอบพื้นที่โครงการ (ต่อ)

ข้อมูล	เทศบาล		องค์การบริหารส่วนตำบล		รวมทั้งหมด	
	จำนวน	ร้อยละ	จำนวน	ร้อยละ	จำนวน	ร้อยละ
5.4 การรักษาพยาบาลเมื่อเจ็บป่วย ส่วนใหญ่ท่านจะรับการรักษาหรือใช้บริการที่ใดมากที่สุด <ul style="list-style-type: none"> - ซื้อยาทานเอง - โรงพยาบาลส่งเสริมสุขภาพตำบล - โรงพยาบาลประจำอำเภอ - คลินิก/โรงพยาบาลเอกชน - โรงพยาบาลประจำจังหวัด - ปลอ่ยให้หายเอง - อื่น ๆ (โรงพยาบาลศูนย์มะเร็ง โรงพยาบาลค่าย ศิลปักษ์ศิลปาคม) 						
	60	15.5	37	9.6	97	12.6
	24	6.2	124	32.3	148	19.2
	197	50.8	98	25.5	295	38.2
	11	2.8	15	3.9	26	3.4
	91	23.5	109	28.4	200	25.9
	2	0.5	0	0.0	2	0.3
	3	0.8	1	0.3	4	0.5
รวม	388	100.0	384	100.0	772	100.0
5.5 ท่านคิดว่าการให้บริการทางสาธารณสุขจากสถานพยาบาลต่างๆ มีเพียงพอหรือไม่ <ul style="list-style-type: none"> - เพียงพอ - ไม่เพียงพอ (บุคคลากรทางการแพทย์มีจำนวนน้อย ไม่เพียงพอต่อผู้มาใช้บริการ ไม่มีบริการทันตกรรม) 						
	377	97.2	351	91.4	728	94.3
	11	2.8	33	8.6	44	5.7
รวม	388	100.0	384	100.0	772	100.0
5.6 ในรอบปีที่ผ่านมา มีหน่วยงานด้านสาธารณสุขของรัฐหรือเอกชนมาให้ความรู้หรือแนะนำเกี่ยวกับการรักษาสุขภาพอนามัย การเฝ้าระวังโรคหรือการป้องกันโรคหรือไม่ <ul style="list-style-type: none"> - ไม่มี - มี (โรงพยาบาลส่งเสริมสุขภาพตำบล อาสาสมัครสาธารณสุขประจำหมู่บ้าน) 						
	182	46.9	133	34.6	315	40.8
	206	53.1	251	65.4	457	59.2
รวม	388	100.0	384	100.0	772	100.0

ผลการสำรวจความคิดเห็นของประชาชนที่อาศัยอยู่ในชุมชนรอบพื้นที่โครงการ (ต่อ)

ข้อมูล	เทศบาล		องค์การบริหารส่วนตำบล		รวมทั้งหมด	
	จำนวน	ร้อยละ	จำนวน	ร้อยละ	จำนวน	ร้อยละ
ส่วนที่ 6 การรับรู้และการมีส่วนร่วมของประชาชนในโครงการ						
6.1 ในรอบปีที่ผ่านมา ท่านเคยได้รับทราบข้อมูลเกี่ยวกับการดำเนินโครงการฯ หรือไม่						
- ไม่รู้จัก/ไม่เคยทราบ	226	58.2	195	50.8	421	54.5
- รู้จัก/เคยทราบ	162	41.8	189	49.2	351	45.5
รวม	388	100.0	384	100.0	772	100.0
ทราบจากแหล่งใด						
- เพื่อนบ้านเล่าให้ฟัง	62	38.3	77	40.7	139	39.6
- ผู้นำชุมชน	50	30.9	75	39.7	125	35.6
- ประกาศเสียงตามสาย	7	4.3	13	6.9	20	5.7
- การประชาสัมพันธ์ของเจ้าหน้าที่โครงการ	33	20.4	11	5.8	44	12.5
- เวทีประชุม	0	0.0	7	3.7	7	2.0
- เข้าร่วมกิจกรรมกับโครงการ	1	0.6	2	1.1	3	0.9
- ป้ายประกาศ	7	4.3	4	2.1	11	3.1
- อื่น ๆ (ข่าวจากจังหวัด ป้ายประกาศ)	2	1.2	0	0.0	2	0.6
รวม	162	100.0	189	100.0	351	100.0
6.2 บริษัทฯ เคยเข้าร่วมกิจกรรมกับชุมชนหรือไม่						
- ไม่เคย/ไม่ทราบ	377	97.2	343	89.3	720	93.3
- เคย ระบุกิจกรรม (กิจกรรมประจำปีของชุมชน และหน่วยงานในพื้นที่ กิจกรรมประชุม/สัมมนา)	11	2.8	41	10.7	52	6.7
รวม	388	100.0	384	100.0	772	100.0

ผลการสำรวจความคิดเห็นของประชาชนที่อาศัยอยู่ในชุมชนรอบพื้นที่โครงการ (ต่อ)

ข้อมูล	เทศบาล		องค์การบริหารส่วนตำบล		รวมทั้งหมด	
	จำนวน	ร้อยละ	จำนวน	ร้อยละ	จำนวน	ร้อยละ
6.3 ท่านต้องการให้ประชาสัมพันธ์ข้อมูลข่าวสารเกี่ยวกับโครงการผ่านช่องทางใดมากที่สุด						
- ผู้นำชุมชน	286	73.7	215	56.0	501	64.9
- ประกาศเสียงตามสาย	51	13.1	112	29.2	163	21.1
- การประชุมชี้แจง	10	2.6	27	7.0	37	4.8
- จดหมาย/เอกสาร	4	1.0	1	0.3	5	0.6
- วิทยุชุมชน	32	8.2	26	6.8	58	7.5
- หนังสือพิมพ์	3	0.8	2	0.5	5	0.6
- อื่น ๆ (สะดวกทุกช่องทาง อินเทอร์เน็ต เฟสบุค)	2	0.5	1	0.3	3	0.4
รวม	388	100.0	384	100.0	772	100.0
6.4 ท่านต้องการให้โครงการฯแจ้งข้อมูลข่าวสารเกี่ยวกับการดำเนินโครงการ ด้านใดบ้าง (ตอบได้มากกว่า 1 ข้อ)						
- การประเมินผลกระทบสิ่งแวดล้อมและชุมชน	253	40.5	235	33.9	488	37.0
- การทำกิจกรรมเพื่อสังคม/ชุมชน	88	14.1	128	18.4	216	16.4
- กระบวนการผลิตของโครงการ	149	23.9	145	20.9	294	22.3
- การจ้างงาน	134	21.5	186	26.8	320	24.3
รวม	624	100.0	694	100.0	1318	100.0
6.5 ความถี่ที่ท่านต้องการทราบข้อมูลข่าวสาร						
- 3 เดือน/ครั้ง	302	77.8	223	58.1	525	68.0
- 6 เดือน/ครั้ง	53	13.7	117	30.5	170	22.0
- ปีละ 1 ครั้ง	22	5.7	36	9.4	58	7.5
- อื่น ๆ (1-2 ครั้ง/เดือน)	11	2.8	8	2.1	19	2.5
รวม	388	100.0	384	100.0	772	100.0

ผลการสำรวจความคิดเห็นของประชาชนที่อาศัยอยู่ในชุมชนรอบพื้นที่โครงการ (ต่อ)

ข้อมูล	เทศบาล		องค์การบริหารส่วนตำบล		รวมทั้งหมด	
	จำนวน	ร้อยละ	จำนวน	ร้อยละ	จำนวน	ร้อยละ
ส่วนที่ 7 ความเชื่อมั่นต่อโครงการและความต้องการของชุมชน						
7.1 ท่านมีความเชื่อมั่นต่อการดำเนินการของโครงการในระดับใด						
- ไม่เชื่อมั่น เพราะ ไม่ทราบรายละเอียดเกี่ยวกับการดำเนินโครงการฯ มาก่อน โครงการฯ ยังไม่เริ่มดำเนินการ	50	12.9	84	21.9	134	17.4
- มีความเชื่อมั่นน้อย เพราะ ไม่ทราบรายละเอียดข้อมูลเกี่ยวกับการดำเนินโครงการฯ กังวลผลกระทบที่อาจเกิดขึ้นกับชุมชน ลงพื้นที่น้อยเกินไป เป็นโครงการขนาดใหญ่จึงกังวลผลกระทบต่างๆ ที่อาจเกิดขึ้นในอนาคต ยังไม่เริ่มดำเนินการ จึงยังไม่ทราบผลกระทบ	138	35.6	175	45.6	313	40.5
- มีความเชื่อมั่นปานกลาง เพราะ ไม่ทราบรายละเอียดข้อมูลเกี่ยวกับการดำเนินโครงการฯ ยังไม่เริ่มดำเนินการ	179	46.1	109	28.4	288	37.3
- มีความเชื่อมั่นมาก เพราะ เป็นโครงการขนาดใหญ่ ทำให้มีความน่าเชื่อถือ คาดว่าน่าจะส่งผลดีต่อชุมชน เช่น ประชาชนในพื้นที่มีงานทำ เป็นต้น	21	5.4	16	4.2	37	4.8
รวม	388	100.0	384	100.0	772	100.0

ผลการสำรวจความคิดเห็นของประชาชนที่อาศัยอยู่ในชุมชนรอบพื้นที่โครงการ (ต่อ)

ข้อมูล	เทศบาล		องค์การบริหารส่วนตำบล		รวมทั้งหมด	
	จำนวน	ร้อยละ	จำนวน	ร้อยละ	จำนวน	ร้อยละ
7.2 หากโครงการมีการดำเนินกิจกรรมต่างๆที่เป็นประโยชน์ต่อชุมชนหรือส่วนร่วม ท่านยินดีเข้าร่วมกิจกรรมต่างๆที่จะจัดขึ้นหรือไม่ <ul style="list-style-type: none"> - ยินดี เพราะ จะได้ทราบรายละเอียด/ข้อมูลของโครงการฯ มากขึ้น อยากมีส่วนร่วมกับการพัฒนาชุมชน เป็นประโยชน์ต่อชุมชน/ส่วนรวม อยากให้ลูกหลานกลับมาทำงานในพื้นที่ - ไม่ยินดี เพราะ กังวลเกี่ยวกับผลกระทบที่จะเกิดขึ้นตามมา ไม่ทราบข้อมูลโครงการ - ไม่มีความคิดเห็น เพราะ ยังไม่ทราบรายละเอียดกิจกรรม ไม่ค่อยมีเวลาว่าง 	360	92.8	327	85.2	687	89.0
	23	5.9	29	7.6	52	6.7
	5	1.3	28	7.3	33	4.3
รวม	388	100.0	384	100.0	772	100.0
7.3 ท่านต้องการให้โครงการจัดกิจกรรมร่วมกับชุมชนหรือสนับสนุนกิจกรรมด้านใดมากที่สุด <ul style="list-style-type: none"> - พื้นที่สีเขียว/สวนสาธารณะ - ด้านสุขภาพ/บริการด้านสาธารณสุข - ทนุการศึกษา - กิจกรรมสำคัญประจำปีของชุมชน - อื่น ๆ (ส่งเสริมอาชีพ/อาชีพเสริม) 	151	38.9	102	26.6	253	32.8
	147	37.9	127	33.1	274	35.5
	35	9.0	93	24.2	128	16.6
	54	13.9	56	14.6	110	14.2
	1	0.3	6	1.6	7	0.9
รวม	388	100.0	384	100.0	772	100.0

หมายเหตุ : ^{1/} เกณฑ์การแปลความหมายระดับการได้รับผลกระทบ

คะแนนเฉลี่ย 2.51 – 3.00 หมายถึง ผู้ได้รับผลกระทบในระดับมาก

คะแนนเฉลี่ย 1.51 – 2.50 หมายถึง ผู้ได้รับผลกระทบในระดับปานกลาง

คะแนนเฉลี่ย 1.00 – 1.50 หมายถึง ผู้ได้รับผลกระทบในระดับน้อย

ที่มา : บริษัท กรีนเนอร์ คอนซัลแทนท์ จำกัด, 2562